

ธนาคารเพื่อการส่งออกและนำเข้าแห่งประเทศไทย
ตารางแสดงวงเงินงบประมาณที่ได้รับการจัดสรรและราคากลาง (ราคาอ้างอิง)
ในการจัดซื้อจัดจ้างที่มีไขงานก่อสร้าง

1. ชื่อโครงการ **การจัดการผู้รับเหมาเพื่อปรับปรุงตกแต่งพื้นที่ชั้น LOBBY**

/หน่วยงานเจ้าของโครงการ **ส่วนอาคาร ฝ่ายธุรการ**

2. วงเงินงบประมาณที่ได้รับจัดสรร **1,200,000.00 บาท (หนึ่งล้านสองแสนบาทถ้วน)**

3. วันที่กำหนดราคากลาง (ราคาอ้างอิง) **15 พ.ค. 2560**

เป็นเงิน 1,200,000.00 บาท (หนึ่งล้านสองแสนบาทถ้วน)



ราคา/หน่วย (ถ้ามี) – บาท

4. แหล่งที่มาของราคากลาง

สืบราคาจากบริษัทผู้มืออาชีพรับจ้างตกแต่งและปรับปรุงพื้นที่ รวม 4 ราย ดังนี้

1. บริษัท จีโพร ไดเมนชั่น คอนสตรัคชั่น จำกัด
2. บริษัท เอกวิรุฬห์ จำกัด
3. บริษัท เนกซ์สเตป ทู โปรโตไทป์ แอนด์ เอ็นจิเนียริ่ง จำกัด
4. บริษัท ร็อกเวธ จำกัด (มหาชน)

5. รายชื่อเจ้าหน้าที่กำหนดราคากลาง (ราคาอ้างอิง)

- | | | | |
|---------------------|---------------|---|---|
| 1. นายเกียรติศักดิ์ | วงศ์ประสิทธิ์ | ผู้บริหารส่วนบริการกลาง ฝ่ายธุรการ |  |
| 2. นางอรุสา | พงษ์เสรี | ผู้บริหารส่วนจัดซื้อ ฝ่ายธุรการ |  |
| 3. นางสาวกิตติยา | บุญยรังคะ | ผู้บริหารส่วนบัญชีและงบประมาณ ฝ่ายบัญชี |  กิตติยา |

เอกสารข้อกำหนดและขอบเขตงาน (Term of Reference: TOR)

การจัดหาผู้รับเหมาเพื่อปรับปรุงตกแต่งพื้นที่ชั้น LOBBY

เลขที่ ธก. 048/60

ธนาคารเพื่อการส่งออกและนำเข้าแห่งประเทศไทย (ธสน.)

1. วัตถุประสงค์

ด้วยธนาคารเพื่อการส่งออกและนำเข้าแห่งประเทศไทย ซึ่งต่อไปนี้จะเรียกว่า “ธนาคาร” มีความประสงค์จะจัดหาผู้รับเหมาปรับปรุงตกแต่งพื้นที่ชั้น LOBBY (ขนาด 132 ตร.ม.) เพื่อใช้เป็นพื้นที่ทำงานของพนักงาน ซึ่งประกอบด้วย งานรื้อถอน งานตกแต่งภายใน และ งานป้องกันความเสียหาย (Protection) รวมทั้งงานอื่นๆที่เกี่ยวข้อง ซึ่งต่อไปนี้จะเรียกว่า “งานปรับปรุงตกแต่งพื้นที่ชั้น L” โดยจะดำเนินการจัดหาด้วยวิธีสอบราคา ตามข้อบังคับธนาคารเพื่อการส่งออกและนำเข้าแห่งประเทศไทย ว่าด้วยการจัดทา พ.ศ. 2558 โดยมีรายละเอียดความต้องการและข้อกำหนดต่างๆ ตามเอกสาร TOR ฉบับนี้

2. แบบรูปและรายละเอียด/ข้อกำหนดในการเสนอราคา

ผู้เสนอราคาต้องเสนอราคารายละเอียดงานปรับปรุงตกแต่งพื้นที่ชั้น L ตามรูปแบบที่กำหนดในเอกสารแนบท้าย (ผนวก 1 และผนวก 2)

3. คุณสมบัติผู้รับเหมา/การปฏิบัติตามข้อกำหนด

ผู้เสนอราคาต้องมีคุณสมบัติและปฏิบัติตามข้อกำหนดในเอกสารแนบท้าย (ผนวก 3)

4. เอกสารประกอบการเสนอราคา

ผู้เสนอราคาต้องลงนามในหนังสือรับรองและยืนยันคุณสมบัติ และการปฏิบัติตามข้อกำหนดในเอกสาร TOR ของธนาคาร ตามแบบหนังสือรับรองและยืนยันประกอบการเสนอราคา (ผนวก 4) พร้อมลงนามในข้อตกลงรักษาความลับของธนาคาร (ผนวก 5) และเสนอเอกสารประกอบการเสนอราคาตามรายละเอียดในเอกสารแนบท้าย (ผนวก 6)

5. หลักประกัน

หลักประกันสัญญาและรับประกันผลงาน (ผนวก 7)

ผนวก 1
แบบรูปและรายละเอียด
การจัดหาผู้รับเหมาเพื่อปรับปรุงตกแต่งพื้นที่ชั้น LOBBY

ผู้เสนอราคาต้องเสนอราคางานปรับปรุงตกแต่งพื้นที่ชั้น L โดยมีรายการ/จำนวน/คุณสมบัติตามแบบรูปที่แนบ ดังนี้

1. รายละเอียดงานปรับปรุงตกแต่งพื้นที่ชั้น L ประกอบด้วย
 - งานรื้อถอน
 - งานตกแต่งภายใน
 - งานป้องกันความเสียหาย (Protection)

2. แบบรูป

3. ใบสรุปเสนอราคา

4. ใบแสดงปริมาณงาน (BOQ)

อนึ่ง รายการและจำนวนที่กำหนดในแบบรูปเป็นข้อมูลโดยประมาณการ ผู้เสนอราคาต้องเป็นผู้สำรวจรายละเอียดจากสถานที่จริง เพื่อจัดทำข้อเสนอให้ถูกต้องครบถ้วน เพื่อให้เป็นตามวัตถุประสงค์ของธนาคาร



แบบรูปและรายละเอียด
การจัดหาผู้รับเหมาเพื่อปรับปรุงพื้นที่ชั้น LOBBY



ใบสรุปเสนอราคา

เรียน ประธานคณะกรรมการจัดหา
โครงการปรับปรุงตกแต่งพื้นที่ชั้น LOBBY
ธนาคารเพื่อการส่งออกและนำเข้าแห่งประเทศไทย

ข้าพเจ้า..... ผู้มีอำนาจกระทำการแทน
ในนามของ (ชื่อนิติบุคคล)
สำนักงานตั้งอยู่เลขที่ ตรอก/ซอย ถนน
แขวง/ตำบล เขต/อำเภอ
จังหวัด มีความประสงค์เข้าร่วมเสนอราคางานปรับปรุง
ตกแต่งพื้นที่ชั้น L ตามประกาศของธนาคารที่ ธสน. ธก. และขอเสนอราคา
ที่รวมภาษีมูลค่าเพิ่มและค่าใช้จ่ายต่างๆแล้ว เป็นจำนวนเงินทั้งสิ้น..... บาท
(.....) และยินยอมปฏิบัติตามรายละเอียดขอบเขตงาน (TOR)
งานปรับปรุงตกแต่งพื้นที่ชั้น L ทุกประการ

ขอแสดงความนับถือ

ลงนาม
(.....)



THIS DRAWING IS PROPERTY OF EXIM BANK AND NOT TO BE USED OR REPRODUCED WITHOUT SPECIFIC PERMISSION

แบบแปลนโครงการก่อสร้างได้ผลิตไว้เป็นชุดส่งต่อให้จากหน่วยงานราชการที่เกี่ยวข้องแล้ว

REVISION :

NO.	DATE	DESCRIPTION

งานออกแบบปรับปรุงตกแต่งภายใน
 โครงการอาคารสำนักงานธนาคารเพื่อการส่งออกและนำเข้าแห่งประเทศไทย
 สำนักงานชั้น LOBBY



PROJECT MANAGERS :

PROJECT INTERIOR DESIGNER :
SOMSAK DOLAYANUKLOH

INTERIOR DESIGNERS :
SOMSAK DOLAYANUKLOH

JOB CAPTAINS :

STRUCTURAL ENGINEERS :

CIVIL ENGINEERS :

ELECTRICAL ENGINEERS :

MECHANICAL ENGINEERS :

SANITARY ENGINEERS :

PROJECT NO.

PROJECT NAME :
EXIM BANK

OWNER:
LOCATION:



DRAWING TITLE:

2nd FLOOR

DRAWN BY: _____ DWG. NO.

CHECKED BY: _____ ID-000

DATE: _____ SCALE:

[Handwritten signature and initials]

REVISION :

NO.	DATE	DESCRIPTION

PROJECT MANAGERS :

PROJECT INTERIOR DESIGNER :
SOMSAK DOLAYANUKLOH

INTERIOR DESIGNERS :
SOMSAK DOLAYANUKLOH

JOB CAPTAINS :

STRUCTURAL ENGINEERS :

CIVIL ENGINEERS :

ELECTRICAL ENGINEERS :

MECHANICAL ENGINEERS :

SANITARY ENGINEERS :

PROJECT NO.

PROJECT NAME :
EXIM BANK

OWNER:

LOCATION:



DRAWING TITLE:
LIST OF DRAWING
2nd FLOOR

DRAWN BY: _____ DWG. NO

CHECKED BY: _____ ID-00

DATE: _____ SCALE: _____

DWG.NO.	LIST OF DRAWING
I-00	LIST OF DRAWING
I-01	FURNITURE LAY-OUT PLAN
I-02	ELECTRICAL CEILING PLAN
I-03	REFLECTED CEILING PLAN
I-04	FLOOR PATTERN PLAN
I-05	WALL FINISHING PLAN
I-06	BUILT IN FURNITURE PLAN
I-07	ELEVATION-A [BF-1,BF-2]
I-08	ELEVATION-B [D-1,BF-4,BF-6,BF-7]
I-09	ELEVATION-C [BF-5,BF-7]
I-10	ELEVATION-D [BF-3,BF-8,BF-9]
I-11	ELEVATION-E [BF-4,BF-7]
I-12	SECTION & DETAIL 1,2,3
I-13	SECTION & DETAIL 4,5,6
I-14	SECTION & DETAIL 7,8

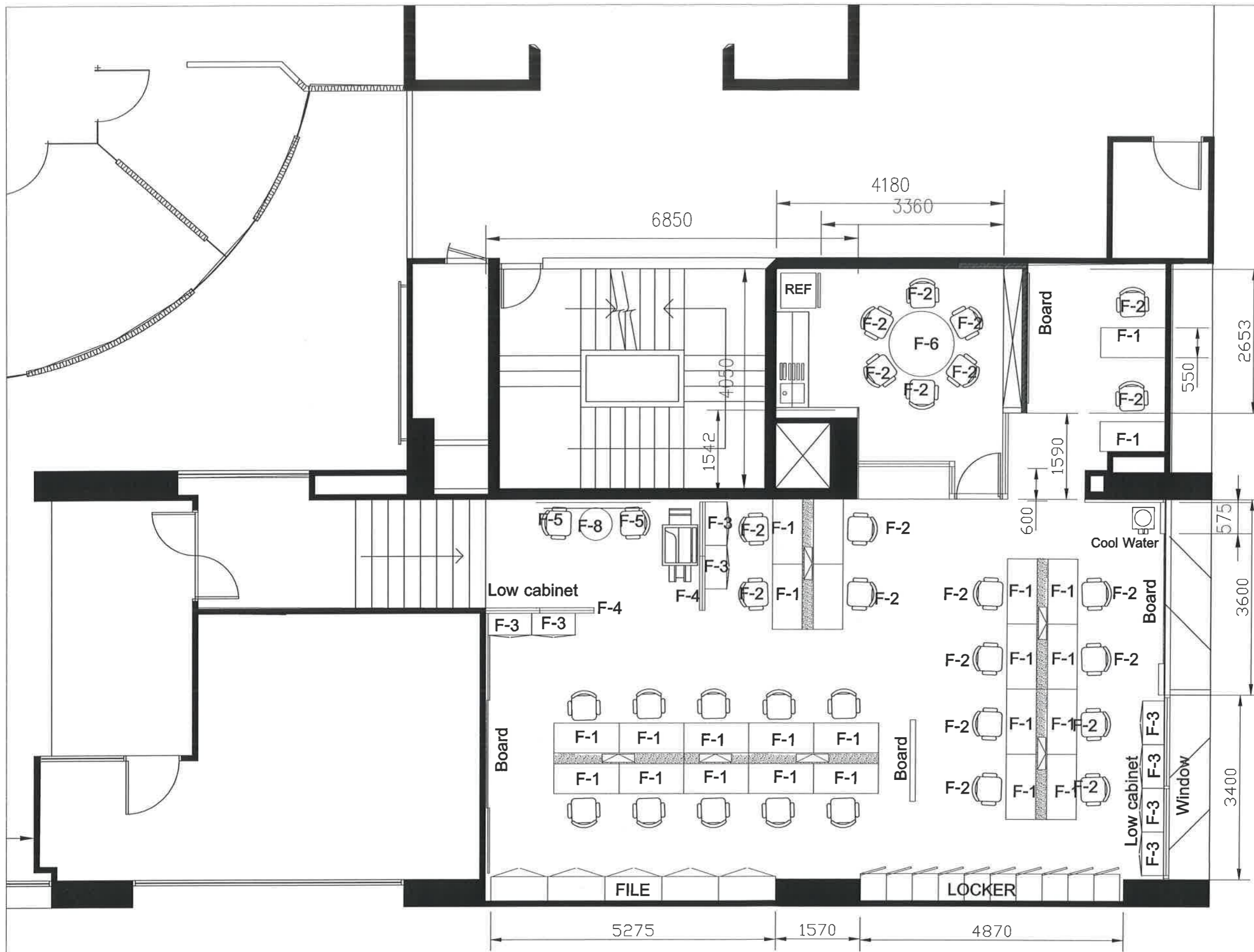

FURNITURE LAY-OUT PLAN

SCALE

AS SHOWS

THIS DRAWING IS PROPERTY OF EXIM BANK AND NOT TO BE USED OR REPRODUCED WITHOUT SPECIFIC PERMISSION ©

แบบแปลนเฟอร์นิเจอร์สำนักงาน 2nd Floor EXIM BANK
จาก หน่วยงานการตลาดฝ่ายสินเชื่อ

REVISION :

NO. DATE DESCRIPTION

NO.	DATE	DESCRIPTION

PROJECT MANAGERS :

PROJECT INTERIOR DESIGNER :

SOMSAK DOLAYANUKLOH

INTERIOR DESIGNERS :

SOMSAK DOLAYANUKLOH

JOB CAPTAINS :

STRUCTURAL ENGINEERS :

CIVIL ENGINEERS :

ELECTRICAL ENGINEERS :

MECHANICAL ENGINEERS :

SANITARY ENGINEERS :

PROJECT NO.

PROJECT NAME :

EXIM BANK

OWNER:

LOCATION:



DRAWING TITLE:

FURNITURE LAY-OUT PLAN

2nd FLOOR

DRAWN BY:

DWG. NO

CHECKED BY:

ID-01

DATE:

SCALE:

Handwritten signatures and initials in blue ink.

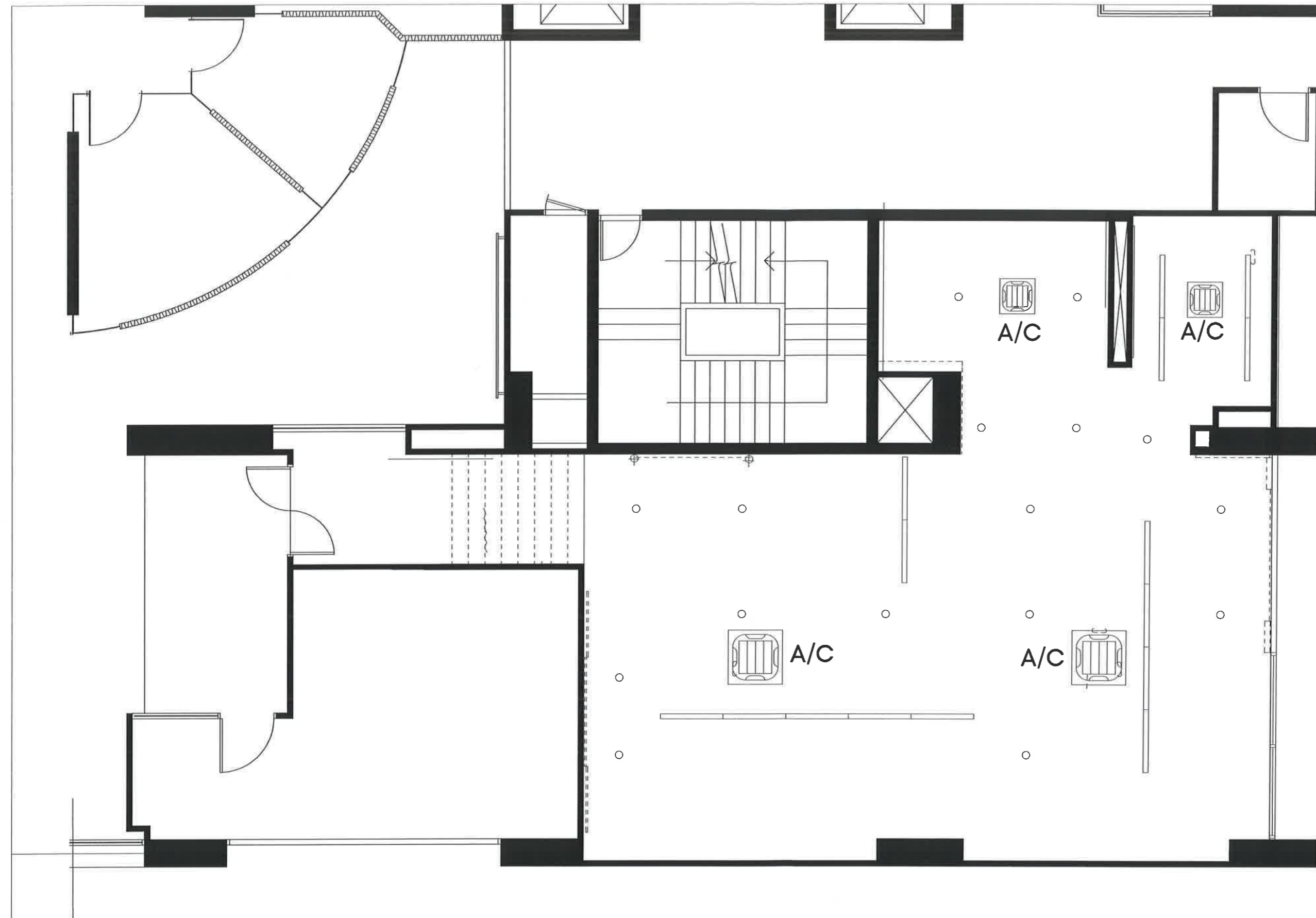

ELECTRICAL CEILING PLAN

SCALE

AS SHOWS

THIS DRAWING IS PROPERTY OF EXIM BANK AND NOT TO BE LOANED OR REPRODUCED WITHOUT SPECIFIC PERMISSION.

แบบแปลนเพดานฝ้าและระบบไฟฟ้าอาคาร
กรมส่งเสริมการค้าระหว่างประเทศ
กรมส่งเสริมการค้าระหว่างประเทศ

REVISION :

NO.	DATE	DESCRIPTION

PROJECT MANAGERS :

PROJECT INTERIOR DESIGNER :
SOMSAK DOLAYANUKLOH

INTERIOR DESIGNERS :
SOMSAK DOLAYANUKLOH

JOB CAPTAINS :

STRUCTURAL ENGINEERS :

CIVIL ENGINEERS :

ELECTRICAL ENGINEERS :

MECHANICAL ENGINEERS :

SANITARY ENGINEERS :

PROJECT NO.

PROJECT NAME :
EXIM BANK

OWNER:
LOCATION:



DRAWING TITLE:
ELECTRICAL CEILING PLAN
2nd FLOOR

DRAWN BY:	DWG. NO
CHECKED BY:	ID-02
DATE:	SCALE:

(Handwritten signatures and initials)

THIS DRAWING IS PROPERTY OF EXIM BANK. NOT TO BE USED OR REPRODUCED WITHOUT SPECIFIC PERMISSION.

แบบแปลนที่จัดทำขึ้นโดยบริษัท เอ็มซี ดีไซน์ จำกัด
 บริษัท เอ็มซี ดีไซน์ จำกัด

REVISION :

NO.	DATE	DESCRIPTION

PROJECT MANAGERS :

PROJECT INTERIOR DESIGNER :
SOMSAK DOLAYANUKLOH

INTERIOR DESIGNERS :
SOMSAK DOLAYANUKLOH

JOB CAPTAINS :

STRUCTURAL ENGINEERS :

CIVIL ENGINEERS :

ELECTRICAL ENGINEERS :

MECHANICAL ENGINEERS :

SANITARY ENGINEERS :

PROJECT NO.

PROJECT NAME :

EXIM BANK

OWNER:

LOCATION:



DRAWING TITLE:

REFLECTED CEILING PLAN
2nd FLOOR

DRAWN BY:

DWG. NO

CHECKED BY:

ID-03

DATE: SCALE:

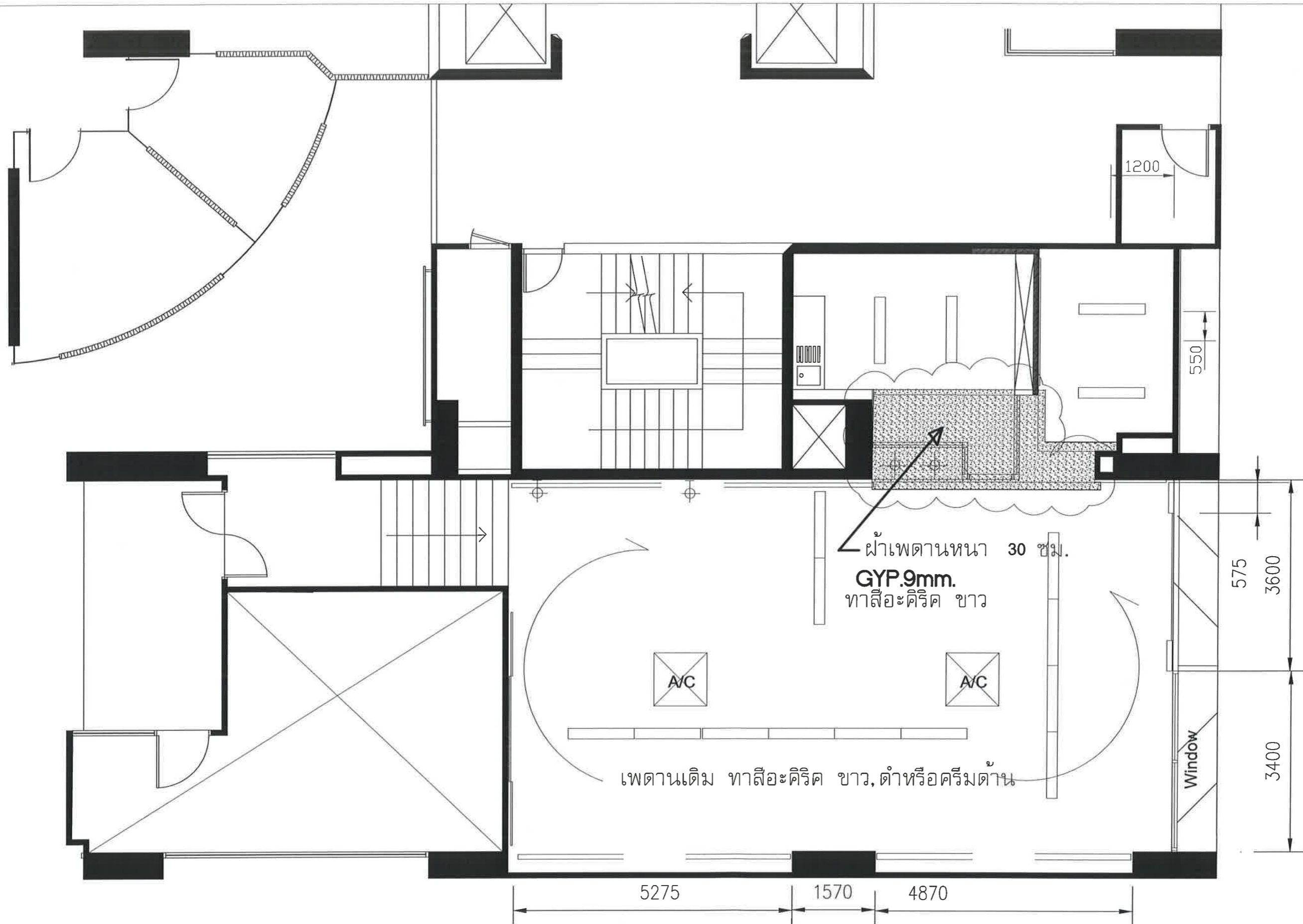

REFLECTED CEILING PLAN

SCALE AS SHOWS

Handwritten signature and initials in blue ink.

THIS DRAWING IS PROPERTY OF EXIM BANK AND NOT TO BE USED OR REPRODUCED WITHOUT SPECIFIC PERMISSION

แบบแปลนตกแต่งภายในที่จัดทำขึ้นเพื่อใช้ในการก่อสร้างอาคารสำนักงาน EXIM BANK

REVISION :

NO.	DATE	DESCRIPTION
-----	------	-------------

PROJECT MANAGERS :

PROJECT INTERIOR DESIGNER :
SOMSAK DOLAYANUKLOH

INTERIOR DESIGNERS :
SOMSAK DOLAYANUKLOH

JOB CAPTAINS :

STRUCTURAL ENGINEERS :

CIVIL ENGINEERS :

ELECTRICAL ENGINEERS :

MECHANICAL ENGINEERS :

SANITARY ENGINEERS :

PROJECT NO.

PROJECT NAME :
EXIM BANK

OWNER:
LOCATION:

EXIM
THAILAND

DRAWING TITLE:

FURNITURE LAY-OUT PLAN
2nd. FLOOR

DRAWN BY:	DWG. NO
-----------	---------

CHECKED BY:	ID-04
-------------	-------

DATE:	SCALE:
-------	--------

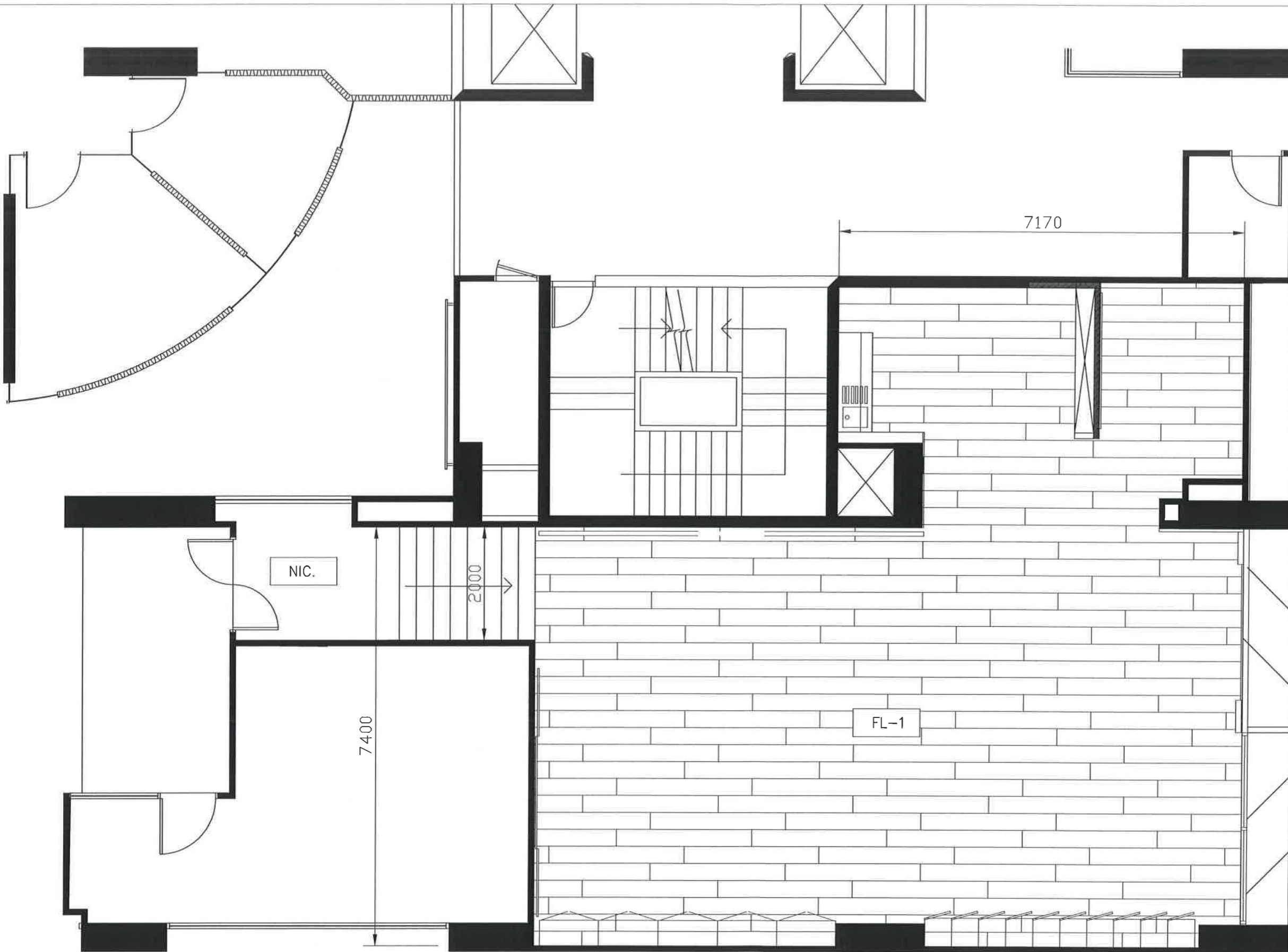

FLOOR FINISHING PLAN

SCALE

AS SHOWS

FL-1

พื้นไม้ลามิเนต หนา 12 มม. (เจ้าของจัดทา)

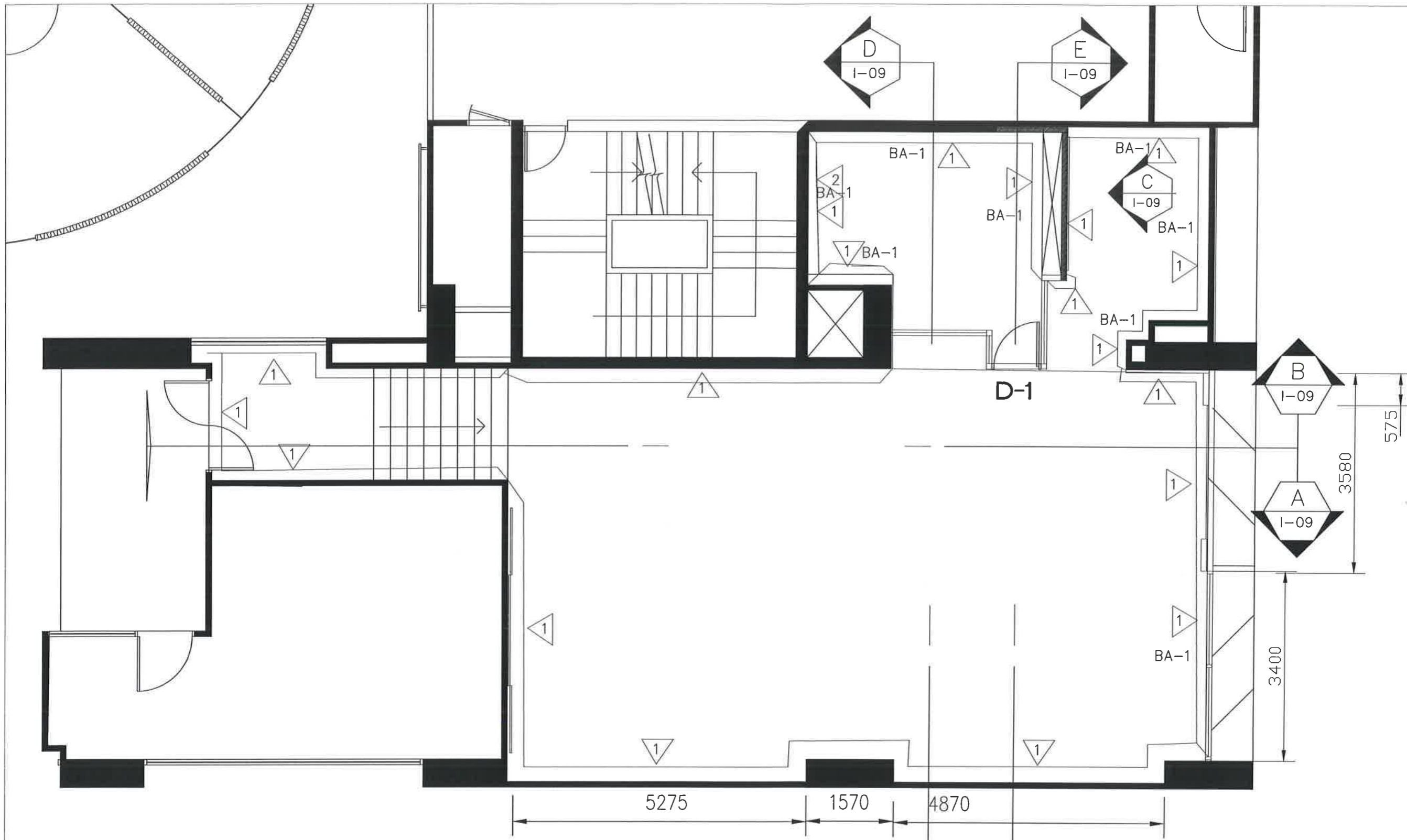

WALL FINISHING PLAN

SCALE 1 : 75

BA-1 บัวผนัง PVC [NIC] (เจ้าของจัดหาเอง)

① ผนังทาสี รองพื้นและสี อะคิลิค ทิ้งเงา ของ TOA, ICI, JOTUN (หรือเทียบเท่า)

② ผนังบุกระเบื้อง ขนาด 8 x 12 นิ้ว (เสนอตัวอย่างเพื่ออนุมัติก่อนดำเนินการ)

D-1 ประตูอลูมิเนียมกระจกใส 6 มม. พร้อมอุปกรณ์ล็อค บานสวิง [ALLOY]

THIS DRAWING IS PROPERTY OF EXIM BANK AND NOT TO BE USED OR REPRODUCED WITHOUT SPECIFIC PERMISSION		
แบบแปลนและคำอธิบายงานของโครงการนี้ไม่ได้เป็นทรัพย์สินของผู้ออกแบบและควรคืนให้กับเจ้าของโครงการ		
REVISION :		
NO.	DATE	DESCRIPTION
PROJECT MANAGERS :		
PROJECT INTERIOR DESIGNER : SOMSAK DOLAYANUKLOH		
INTERIOR DESIGNERS : SOMSAK DOLAYANUKLOH		
JOB CAPTAINS :		
STRUCTURAL ENGINEERS :		
CIVIL ENGINEERS :		
ELECTRICAL ENGINEERS :		
MECHANICAL ENGINEERS :		
SANITARY ENGINEERS :		
PROJECT NO.		
PROJECT NAME : EXIM BANK		
OWNER: LOCATION:		
EXIM THAILAND		
DRAWING TITLE: WALL FINISHING PLAN 2nd FLOOR		
DRAWN BY:	DWG. NO	
CHECKED BY:	ID-05	
DATE:	SCALE:	

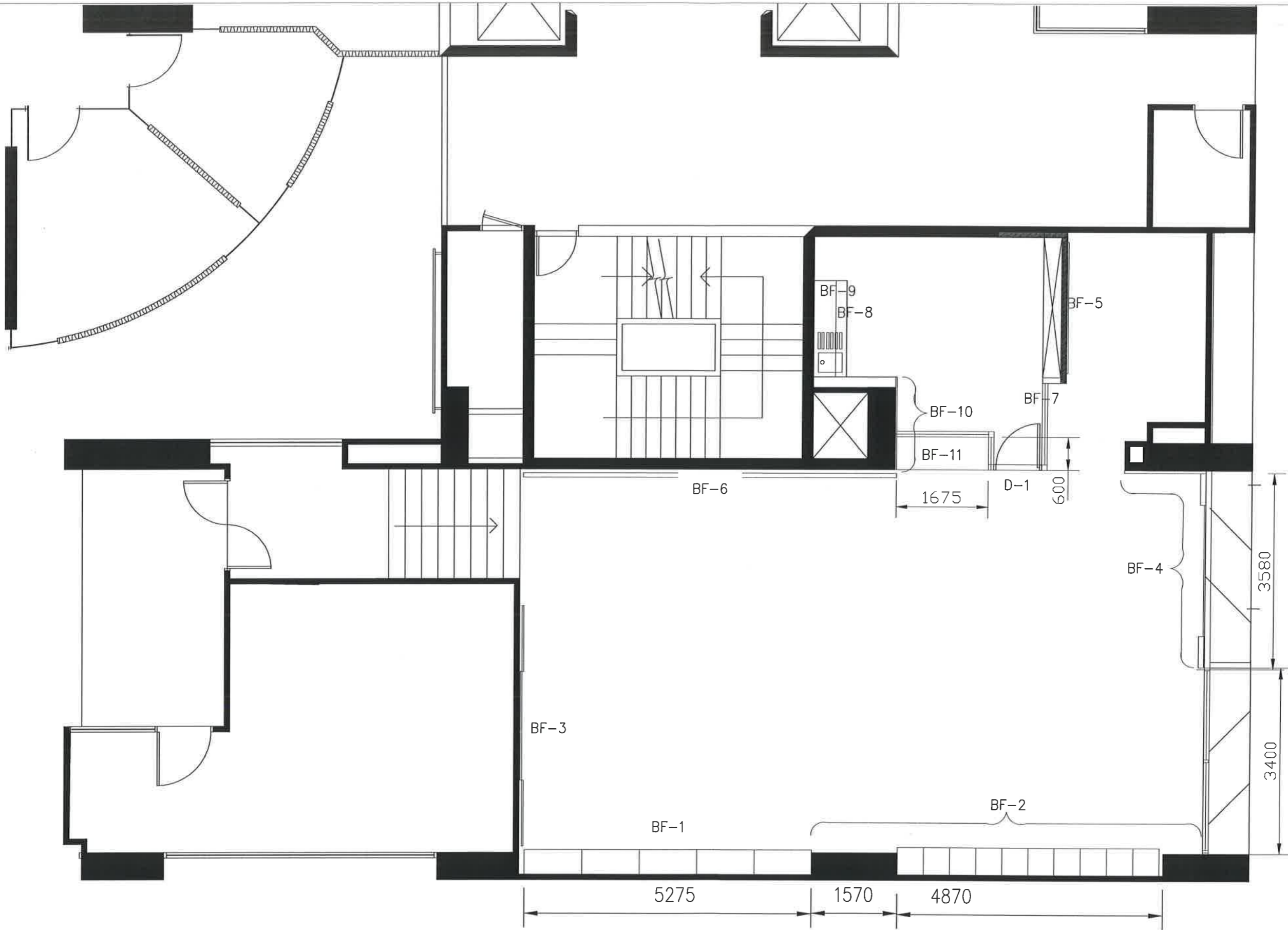

BUILT IN FURNITURE PLAN
 SCALE AS SHOWS

THIS DRAWING IS PROPERTY OF EXIM BANK AND NOT TO BE USED OR REPRODUCED WITHOUT SPECIFIC PERMISSION ©

แบบแปลนเฟอร์นิเจอร์ชั้น 2nd FLOOR EXIM BANK
 งาน ตกแต่งภายในอาคารสำนักงาน

REVISION :

NO.	DATE	DESCRIPTION

PROJECT MANAGERS :

PROJECT INTERIOR DESIGNER :
 SOMSAK DOLAYANUKLOH

INTERIOR DESIGNERS :
 SOMSAK DOLAYANUKLOH

JOB CAPTAINS :

STRUCTURAL ENGINEERS :

CIVIL ENGINEERS :

ELECTRICAL ENGINEERS :

MECHANICAL ENGINEERS :

SANITARY ENGINEERS :

PROJECT NO.

PROJECT NAME :
EXIM BANK

OWNER:
 LOCATION:



DRAWING TITLE:

BUILT IN FURNITURE PLAN
 2nd FLOOR

DRAWN BY:	DWG. NO
CHECKED BY:	ID-06
DATE:	SCALE:

(Handwritten signatures and initials)

THIS DRAWING IS PROPERTY OF EXIM BANK AND NOT TO BE USED OR REPRODUCED WITHOUT SPECIFIC PERMISSION.

แบบแปลนที่จะดำเนินการก่อสร้างได้จะต้องได้รับอนุญาตจากผู้เกี่ยวข้องตามหน่วยงานราชการที่เกี่ยวข้องแล้ว

REVISION :

NO. DATE DESCRIPTION

PROJECT MANAGERS :

PROJECT INTERIOR DESIGNER :

SOMSAK DOLAYANUKLOH

INTERIOR DESIGNERS :

SOMSAK DOLAYANUKLOH

JOB CAPTAINS :

STRUCTURAL ENGINEERS :

CIVIL ENGINEERS :

ELECTRICAL ENGINEERS :

MECHANICAL ENGINEERS :

SANITARY ENGINEERS :

PROJECT NO.

PROJECT NAME :

EXIM BANK

OWNER:

LOCATION:

EXIM
THAILAND

DRAWING TITLE:

ELEVATION-A

2nd FLOOR

DRAWN BY:

DWG. NO

CHECKED BY:

ID-07

DATE:

SCALE:

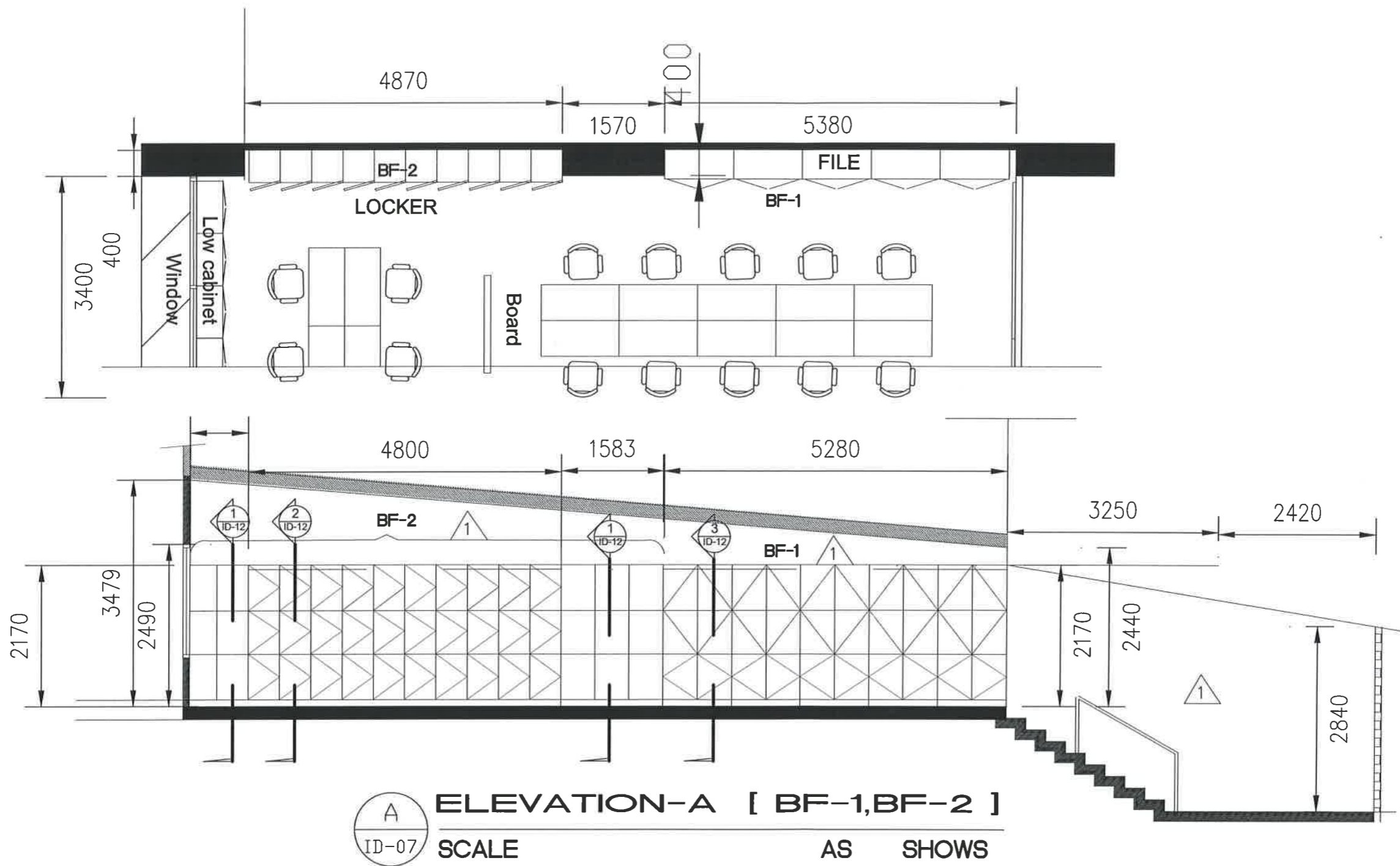

BA-1 บัวผนัง PVC. [NIC] (เจ้าของจัดหา)

△ ผนังทาสี อะคิลิค ทีวีเงา ของ TOA, ICI, JOTUN (หรือเทียบเท่า)

Handwritten signatures and initials in blue ink.

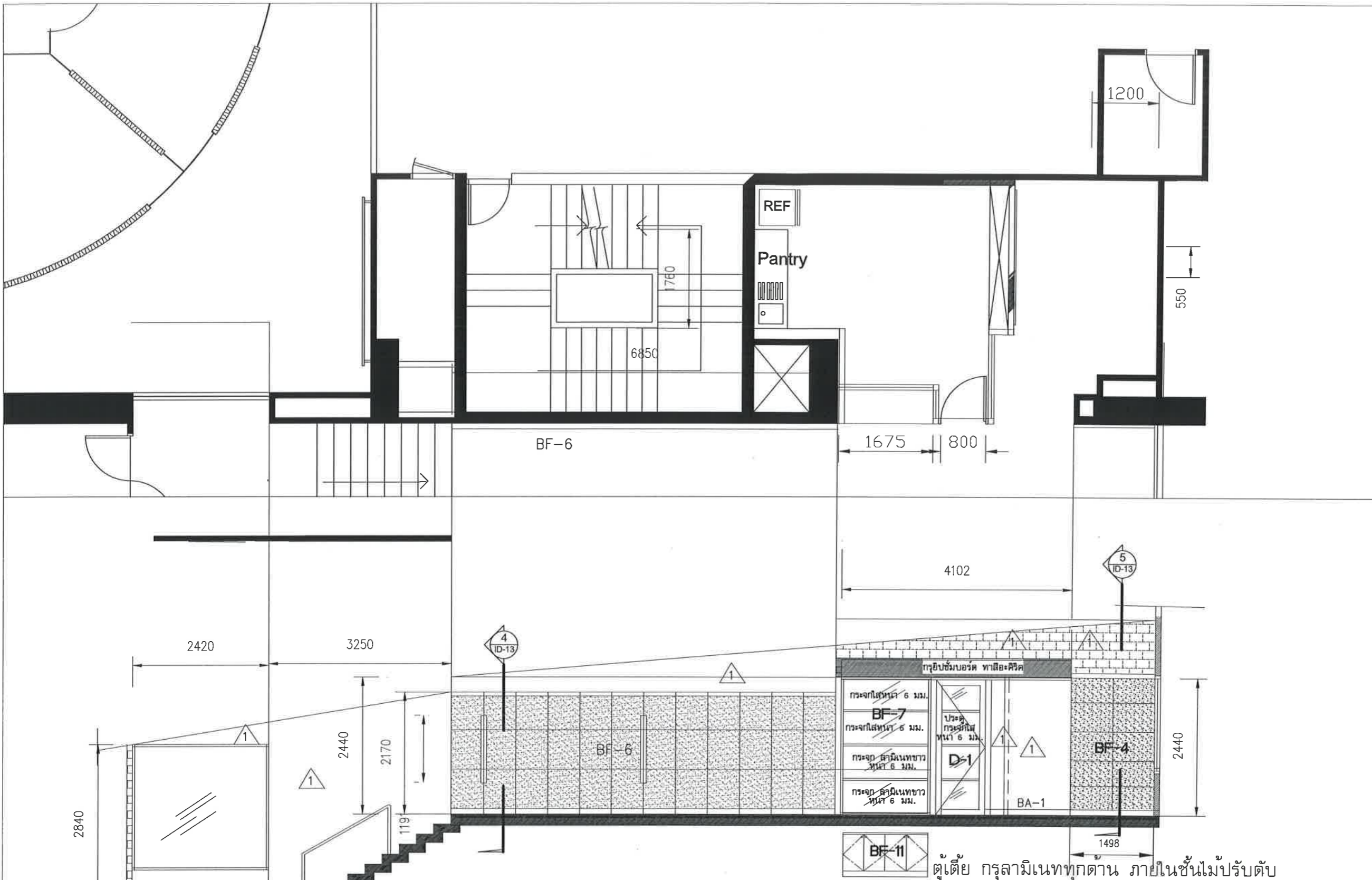

B
ID-08

ELEVATION-B [D-1, BF-4, BF-7]

SCALE AS SHOWS

BA-1 บัวผนัง PVC. [NIC] (เจ้าของจัดหา)

△ ผนังทาสี อะคิลิค ทิ้งเงา ของ TOA, ICI, JOTUN (หรือเทียบเท่า)

ตู้ตู้เดียว กรุลามิเนตทุกด้าน ภายในชั้นไม้ปรับระดับ

THIS DRAWING IS PROPERTY OF EXIM BANK AND NOT TO BE USED OR REPRODUCED WITHOUT SPECIFIC PERMISSION.

แบบแปลนเป็นลิขสิทธิ์ของธนาคารเอ็กซิมไทย และห้ามทำซ้ำโดยไม่ได้รับอนุญาตจากธนาคารเอ็กซิมไทย

REVISION :

NO.	DATE	DESCRIPTION

PROJECT MANAGERS :

PROJECT INTERIOR DESIGNER :
SOMSAK DOLAYANUKLOH

INTERIOR DESIGNERS :
SOMSAK DOLAYANUKLOH

JOB CAPTAINS :

STRUCTURAL ENGINEERS :

CIVIL ENGINEERS :

ELECTRICAL ENGINEERS :

MECHANICAL ENGINEERS :

SANITARY ENGINEERS :

PROJECT NO. []

PROJECT NAME []
EXIM BANK

OWNER:
LOCATION:

DRAWING TITLE:
ELEVATION-B
2nd FLOOR

DRAWN BY:	DWG. NO
CHECKED BY:	ID-08
DATE:	SCALE:

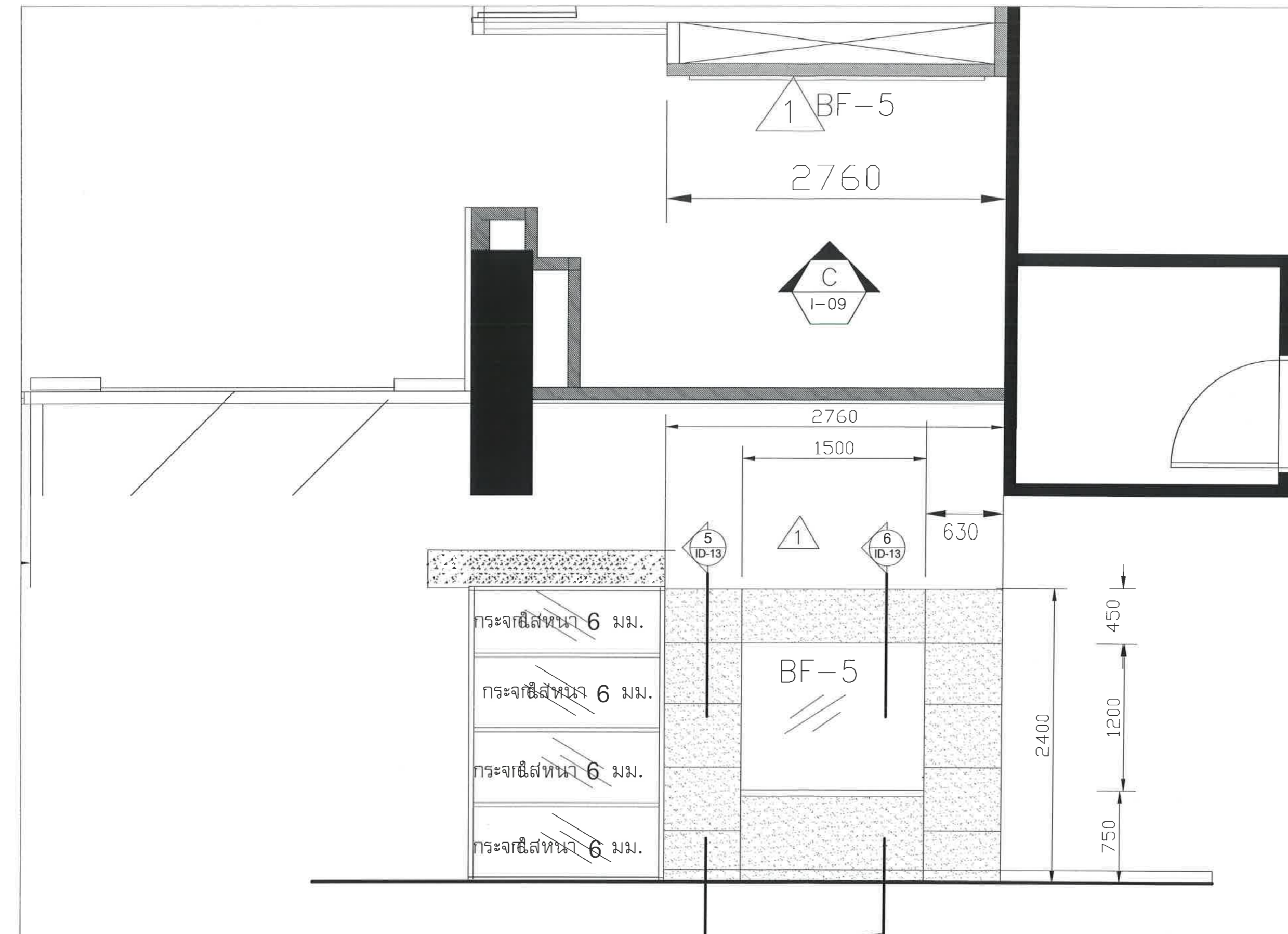

C
ID-09
ELEVATION
SCALE AS SHOWS

BA-1 บัวผนัง PVC. [NIC] (เล้าของจัดหา)
 ผนังทาสี อะคริลิก ทิ้งเงา ของ TOA, ICI, JOTUN (หรือเทียบเท่า)

THIS DRAWING IS PROPERTY OF EXIM BANK AND NOT TO BE USED OR REPRODUCED WITHOUT SPECIFIC PERMISSION. ©

แบบนี้เป็นลิขสิทธิ์ของธนาคารเอ็กซิมไทย ห้ามเผยแพร่โดยไม่ได้รับอนุญาต

REVISION :

NO.	DATE	DESCRIPTION

PROJECT MANAGERS :
 PROJECT INTERIOR DESIGNER : SOMSAK DOLAYANUKLOH
 INTERIOR DESIGNERS : SOMSAK DOLAYANUKLOH

JOB CAPTAINS :
 STRUCTURAL ENGINEERS :

CIVIL ENGINEERS :
 ELECTRICAL ENGINEERS :

MECHANICAL ENGINEERS :
 SANITARY ENGINEERS :

PROJECT NO.
 PROJECT NAME : **EXIM BANK**
 OWNER:
 LOCATION:



DRAWING TITLE:
ELEVATION-C
 2nd FLOOR

DRAWN BY:	DWG. NO
CHECKED BY:	ID-09
DATE:	SCALE:

THIS DRAWING IS PROPERTY OF EXIM BANK AND NOT TO BE USED OR REPRODUCED WITHOUT SPECIFIC PERMISSION

แบบนี้เป็นลิขสิทธิ์ของ EXIM Bank ห้ามเผยแพร่โดยไม่ได้รับอนุญาต

REVISION :

NO.	DATE	DESCRIPTION

PROJECT MANAGERS :

PROJECT INTERIOR DESIGNER :

SOMSAK DOLAYANUKLOH

INTERIOR DESIGNERS :

SOMSAK DOLAYANUKLOH

JOB CAPTAINS :

STRUCTURAL ENGINEERS :

CIVIL ENGINEERS :

ELECTRICAL ENGINEERS :

MECHANICAL ENGINEERS :

SANITARY ENGINEERS :

PROJECT NO.

PROJECT NAME :

EXIM BANK

OWNER:

LOCATION:



DRAWING TITLE:

ELEVATION- D
2nd FLOOR

DRAWN BY:

CHECKED BY:

DATE:

DWG. NO

ID-10

Handwritten signature and initials in blue ink.

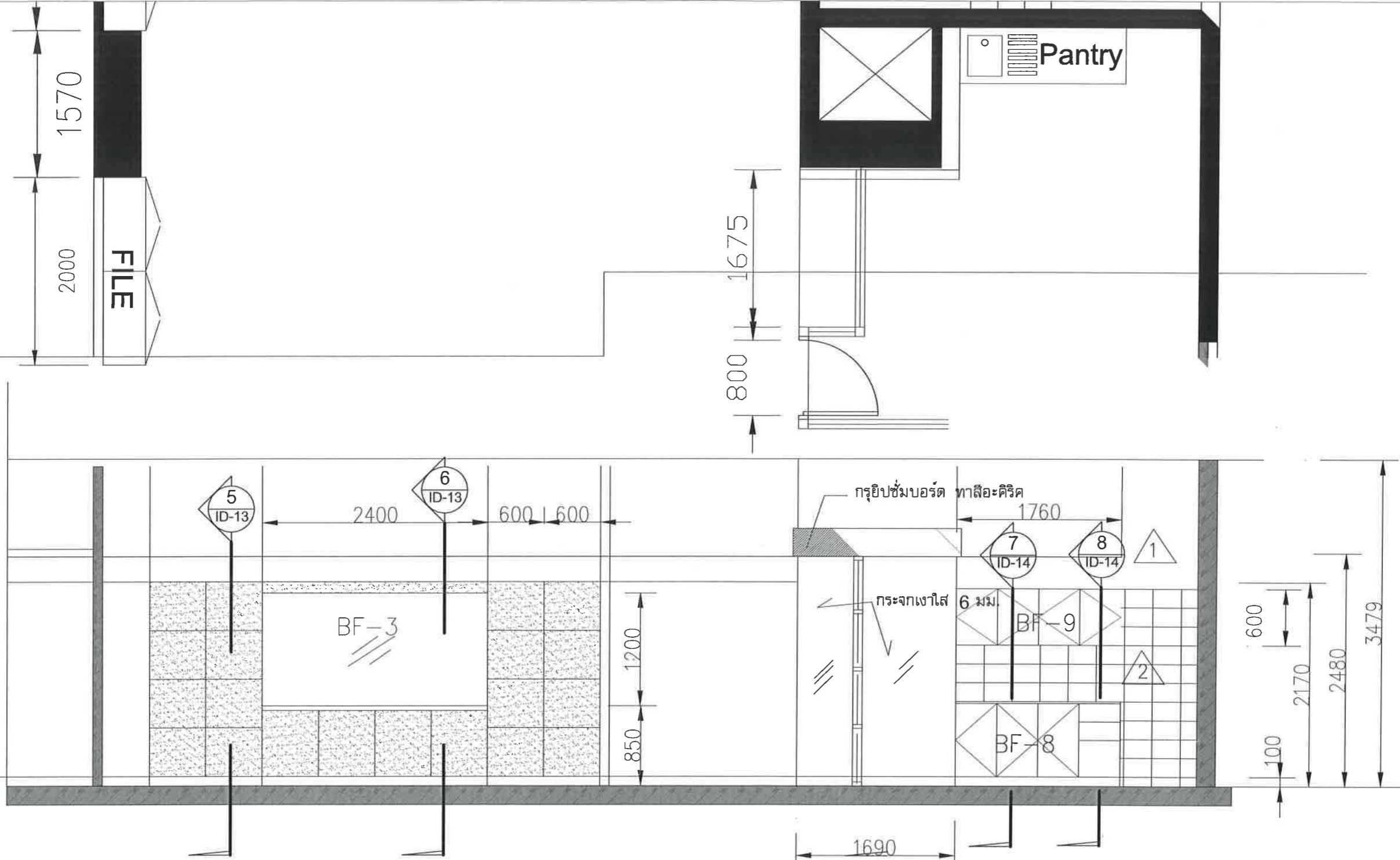

D
ID-10

ELEVATION-D [BF-3, BF-8, BF-9]

SCALE AS SHOWS

- BA-1 บัวผนัง PVC. [NIC] (เล้าของจัดทา)
- 1 ผนังทาสี อะคริลิก ทีเงา ของ TOA, ICI, JOTUN (หรือเทียบเท่า)
- 2 ผนังปูกระเบื้อง ขนาด 8 x 12 นิ้ว (เสนอตัวอย่างเพื่ออนุมัติก่อนดำเนินการ)

THIS DRAWING IS PROPERTY OF EXIM BANK AND NOT TO BE USED OR REPRODUCED WITHOUT SPECIFIC PERMISSION

แบบแปลนนี้จะถือเป็นกรรมสิทธิ์ของธนาคารเอ็กซิมแบงก์ และหากมีการนำแบบแปลนนี้ไปใช้โดยไม่ได้รับอนุญาตจากธนาคารเอ็กซิมแบงก์

REVISION :
NO. DATE DESCRIPTION

NO.	DATE	DESCRIPTION

PROJECT MANAGERS :

PROJECT INTERIOR DESIGNER :
SOMSAK DOLAYANUKLOH

INTERIOR DESIGNERS :
SOMSAK DOLAYANUKLOH

JOB CAPTAINS :

STRUCTURAL ENGINEERS :

CIVIL ENGINEERS :

ELECTRICAL ENGINEERS :

MECHANICAL ENGINEERS :

SANITARY ENGINEERS :

PROJECT NO.

PROJECT NAME :
EXIM BANK

OWNER:
LOCATION:



DRAWING TITLE:

ELEVATION- E
2nd. FLOOR

DRAWN BY: DWG. NO
CHECKED BY: ID-11
DATE: SCALE:

[Handwritten signatures and initials]

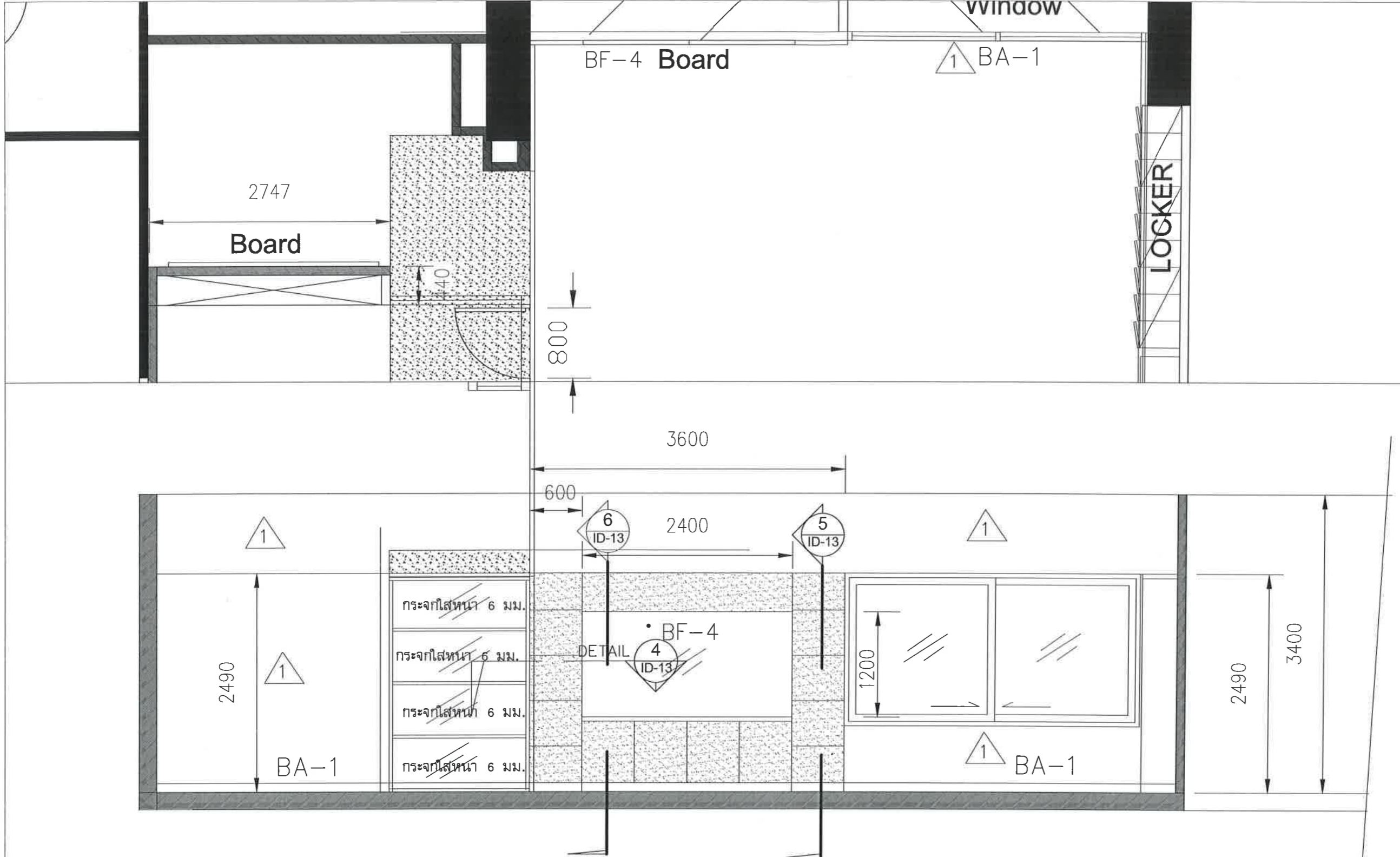

(E) ELEVATION E [BF-4, BF-7]
ID-11 **SCALE** as shows

BA-1 บัวผนัง PVC. [NIC] (เจ้าของจัดทา)
 1 ผนังทาสี อะคิลิค กิ่งเงา ของ TOA, ICI, JOTUN (หรือเทียบเท่า)

REVISION :	
NO.	DESCRIPTION

PROJECT MANAGERS :

PROJECT INTERIOR DESIGNER :
SOMSAK DOLAYANUKLOH

INTERIOR DESIGNERS :
SOMSAK DOLAYANUKLOH

JOB CAPTAINS :

STRUCTURAL ENGINEERS :

CIVIL ENGINEERS :

ELECTRICAL ENGINEERS :

MECHANICAL ENGINEERS :

SANITARY ENGINEERS :

PROJECT NO.

PROJECT NAME :
EXIM BANK

OWNER:
LOCATION:



DRAWING TITLE:

SECTION 1,2,3
2nd FLOOR

DRAWN BY:	DWG. NO:
CHECKED BY:	ID-12
DATE:	SCALE:

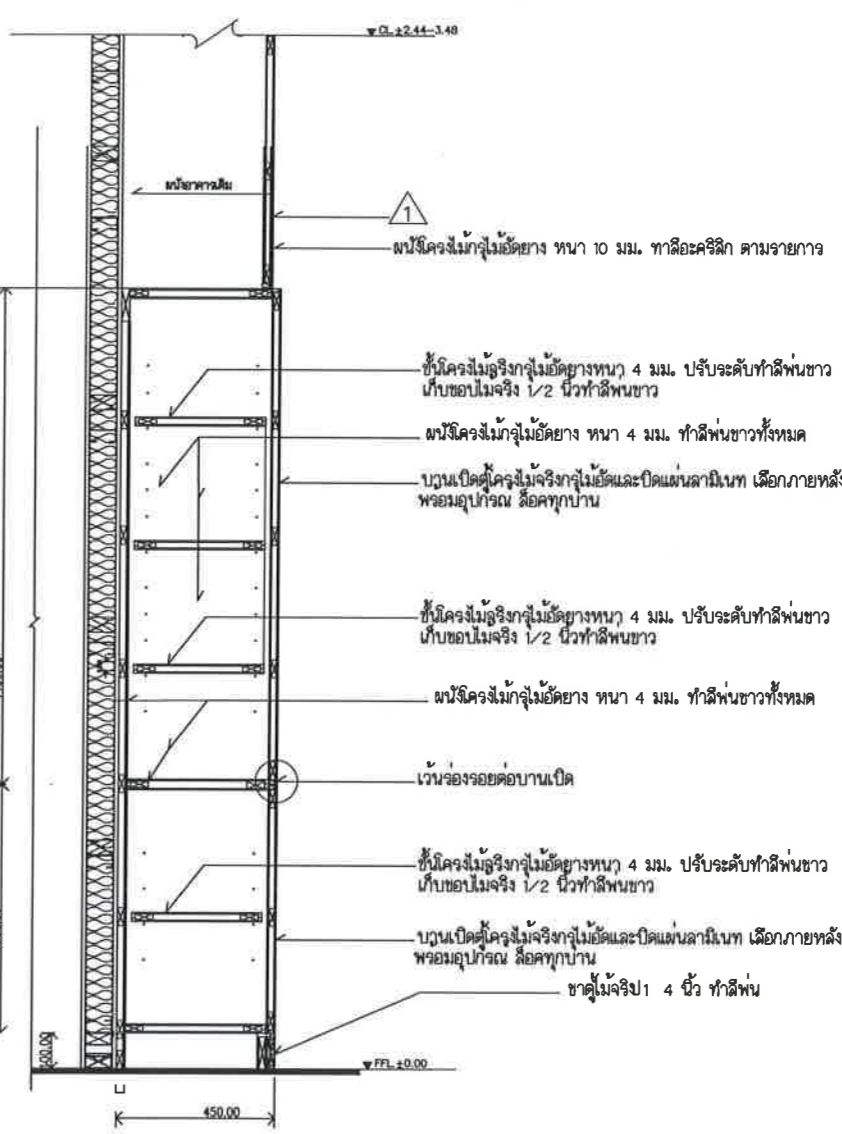
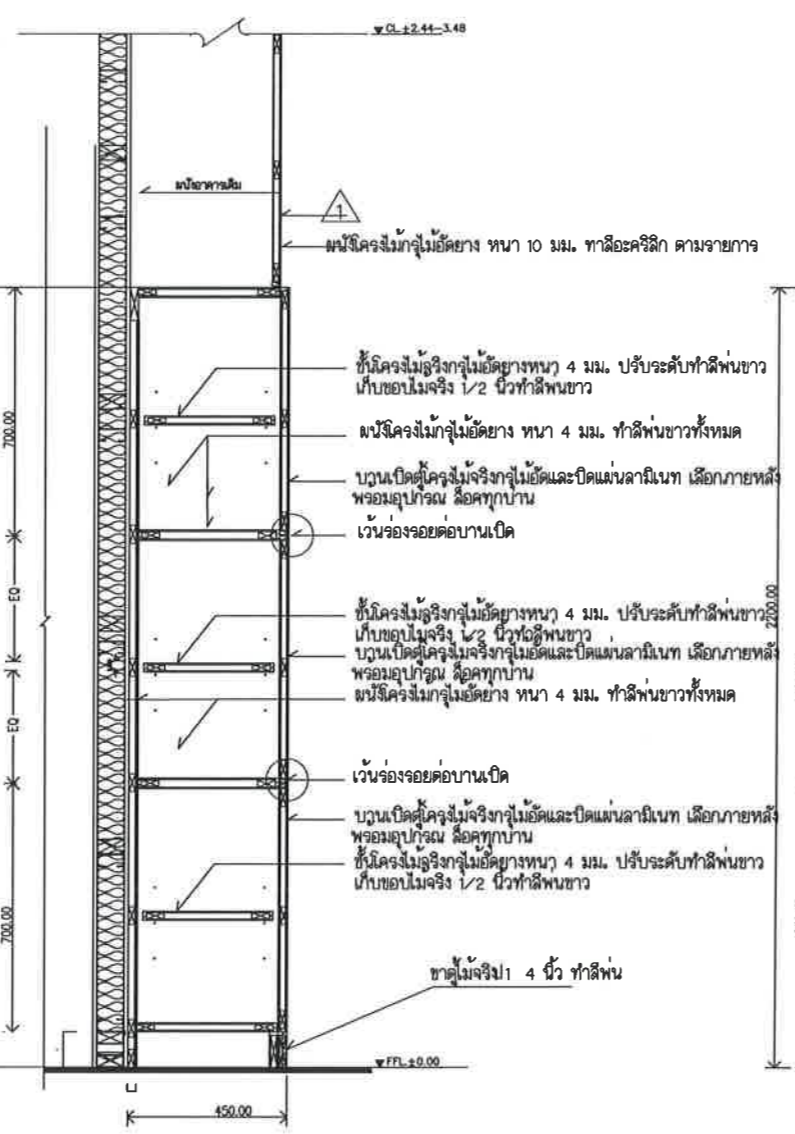
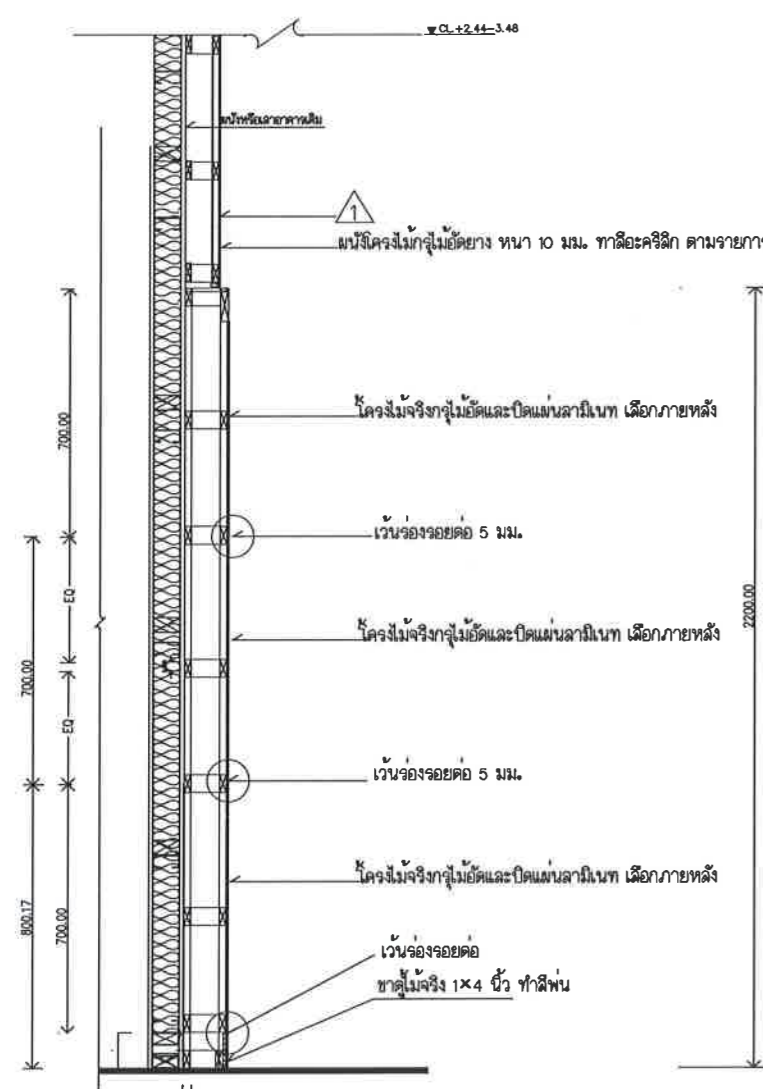

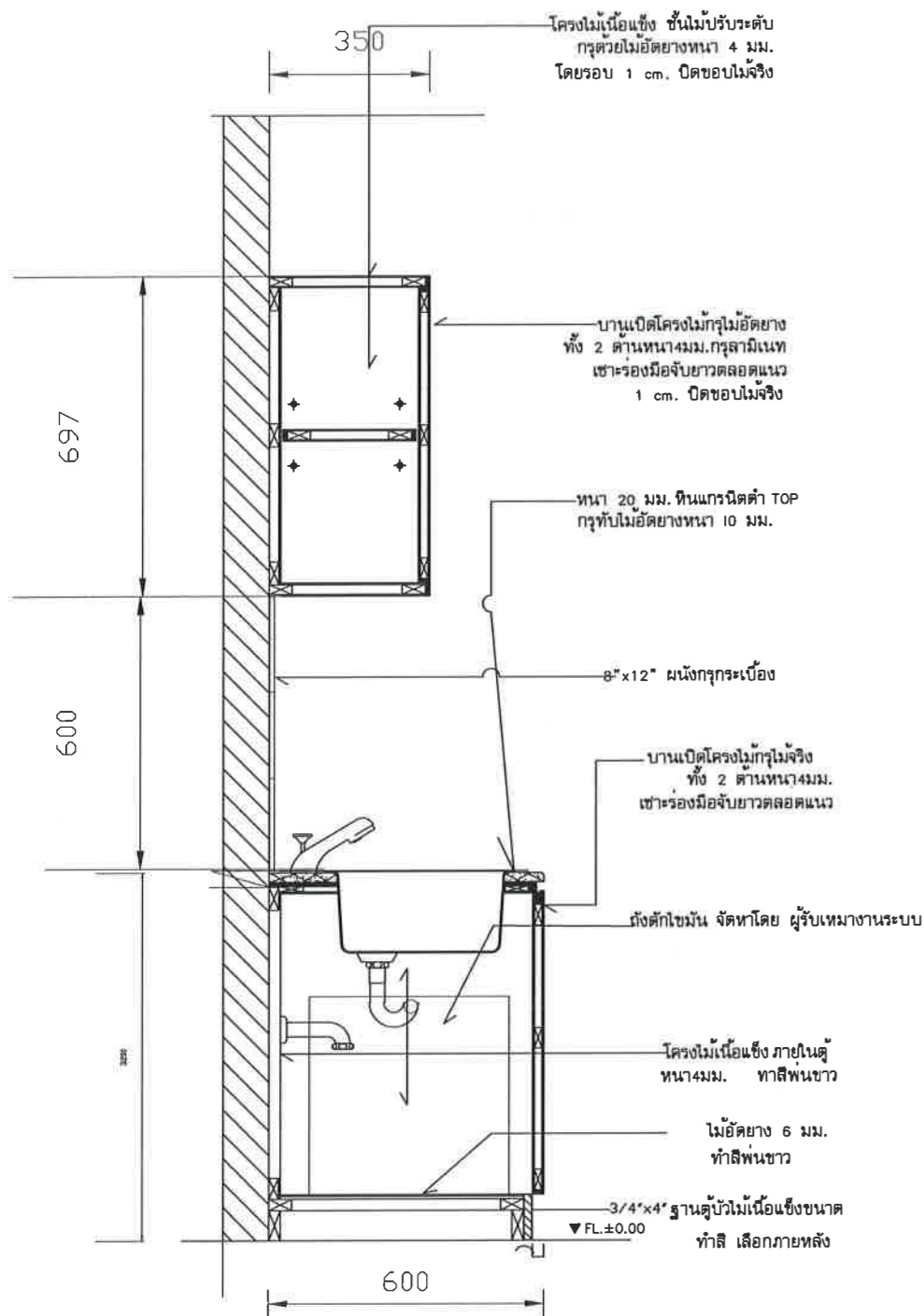

7 SECTION BF-8-9
D-14 SCALE AS SHOWS

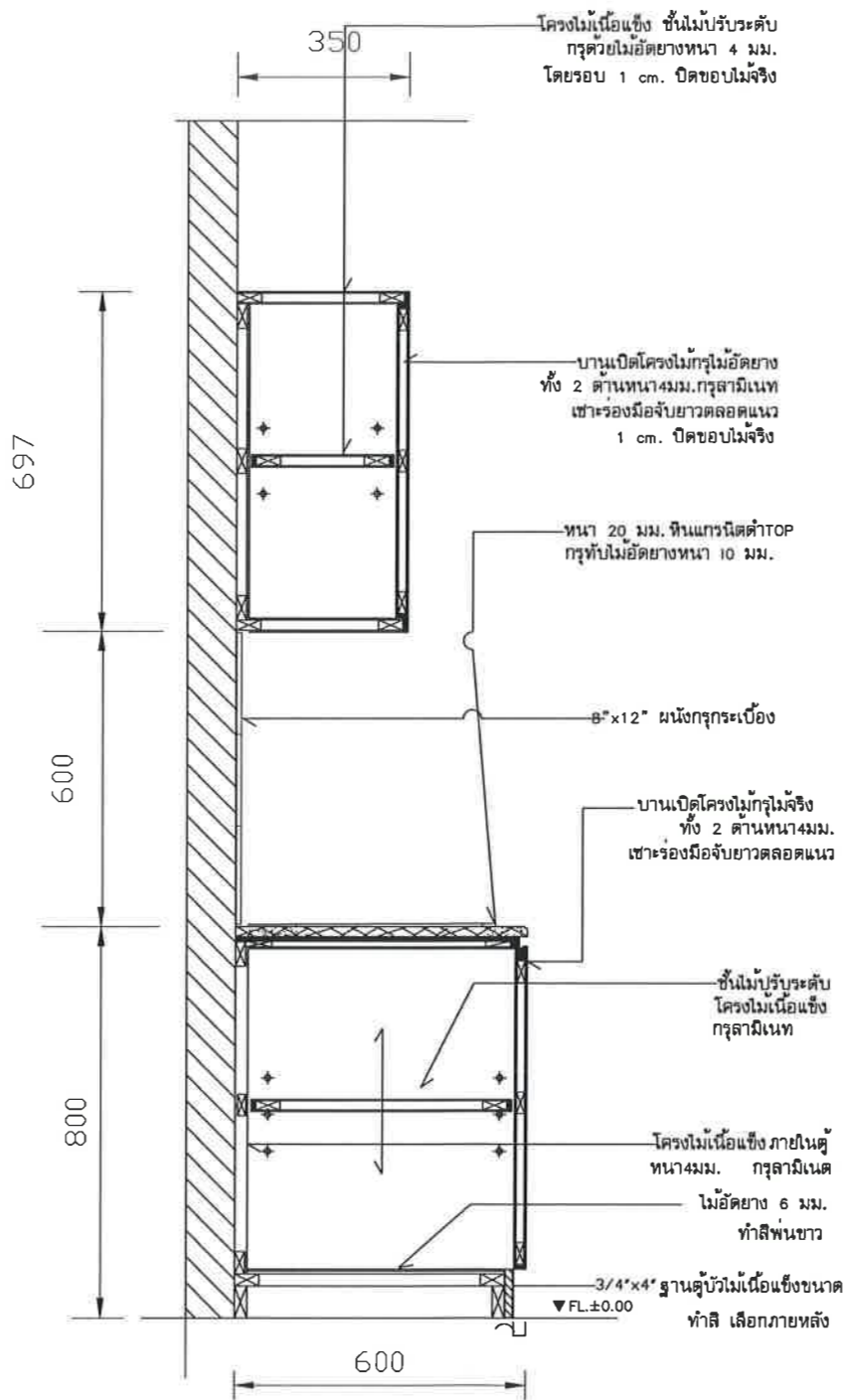

8 SECTION BF-8-9
D-14 SCALE AS SHOWS

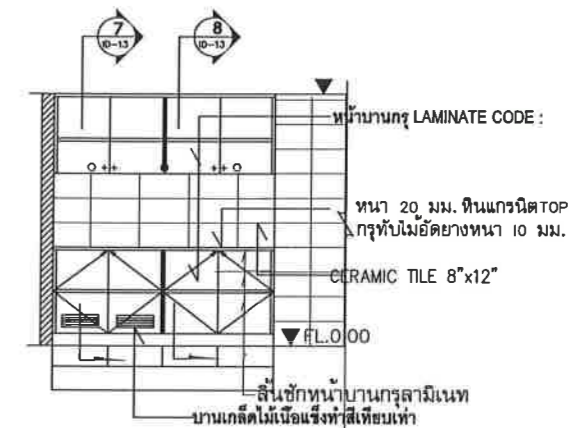

2 ELEVATION (B-9-10)
D-14 SCALE AS SHOWS

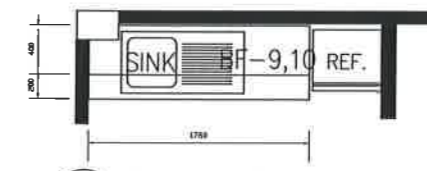

หมายเหตุ รื้อกระเบื้องผนังและ PANTRY

เดิมออกดำเนินการ

THIS DRAWING IS PROPERTY OF EXIM BANK AND NOT TO BE USED OR REPRODUCED WITHOUT SPECIFIC PERMISSION

แบบนี้เป็นทรัพย์สินของธนาคารเอ็กซิมไทย ธนาคารกรุงเทพ จำกัด (มหาชน) ห้ามทำซ้ำโดยไม่ได้รับอนุญาต

REVISION :

NO. DATE DESCRIPTION

PROJECT MANAGERS :

PROJECT INTERIOR DESIGNER :
SOMSAK DOLAYANUKLOH

INTERIOR DESIGNERS :
SOMSAK DOLAYANUKLOH

JOB CAPTAINS :

STRUCTURAL ENGINEERS :

CIVIL ENGINEERS :

ELECTRICAL ENGINEERS :

MECHANICAL ENGINEERS :

SANITARY ENGINEERS :

PROJECT NO.

PROJECT NAME :

EXIM BANK

OWNER:

LOCATION:

EXIM
THAILAND

DRAWING TITLE:

SECTION 7,8
2nd FLOOR

DRAWN BY: DWG. NO

CHECKED BY: ID-14

DATE: SCALE:

ใบแสดงปริมาณงาน

Bill Of Quantities

โครงการ ปรับปรุงตกแต่งพื้นที่ทำการชั้น LOBBY อาคาร EXIM BANK สนง.

วันที่ _____

Project ธนาคารเพื่อการส่งออกและนำเข้าแห่งประเทศไทย

Date _____

เสนอราคาโดย _____

Estimated By _____

หมวดที่ ITEM	รายการ Description	หน่วย Unit	จำนวน Q'ty	ราคาวัสดุ (Material Cost)		ราคาค่าแรง (Labour Cost)		ราคารวม Total Amount
				ราคา/หน่วย	รวม	ราคา/หน่วย	รวม	
				Unit Cost	Total	Unit Cost	Total	
	งานตกแต่งภายใน (Interior)							
1	งานซ่อมแซมผนังเดิม	เหมา	1					
2	งานทาสีท้องพื้น Slab (ไม่รวมงานทาสีท้องงานระบบ)	ตรม.	135					
3	งานทาสีผนังเดิม	ตรม.	80					
4	ฝ้าเพดานตกแต่ง	ชุด	1					
5	D-1 ประตูพร้อมวงกบบานเปิดเดียว กรอบอลูมิเนียม By Alloy กรูกระจากสีหนา 6 มม	ชุด	1					
6	BF-1 ตู้สูงเก็บเอกสาร (ภายในชั้นปรับระดับพร้อมอุปกรณ์ลิคและมือจับ)	ชุด	1					
7	BF-2 ตู้ Locker + ผนังตกแต่ง (ภายในชั้นปรับระดับพร้อมอุปกรณ์ลิคและมือจับ)	ชุด	1					
8	BF-3 ผนังตกแต่งและ White Board	ชุด	1					
9	BF-4 ผนังตกแต่งและ White Board	ชุด	1					
10	BF-5 ผนังตกแต่งและ White Board	ชุด	1					
11	BF-6 ผนังตกแต่ง	ชุด	1					
12	BF-7 ผนังกระจกสีขาว กรอบอลูมิเนียม By Alloy	ชุด	1					
13	BF-8 ตู้เตี้ย Pantry (Top หินแกรนิตดำจีน บานตู้กรุลามิเนท)	ชุด	1					
14	BF-9 ตู้ลอย Pantry (กรุลามิเนท ภายในชั้นปรับระดับ)	ชุด	1					
15	BF-10 ผนังตกแต่ง	ชุด	1					
16	BF-11 ตู้เตี้ยวางของขนาด 1.65 x 0.60 x สูง 0.80 ม. (ภายในชั้นปรับระดับ)	ชุด	1					
17	อ่าง Sink พร้อมก๊อกน้ำ	ชุด	1					
18	ผ้าม่าน Roller Blind	ชุด	2					
	TOTAL 1							-
2	ค่าดำเนินการ และ กำไร (OVERHEAD & PROFIT)	Lot	1					-
3	อื่นๆ (ถ้ามี)							
	TOTAL 2							-
	TOTAL 1 to 2							-
	VAT 7%							-
	GRAND TOTAL							-

ขอแสดงความนับถือ

(.....)

บริษัท.....

ผู้เสนอราคา

