

ธนาคารเพื่อการส่งออกและนำเข้าแห่งประเทศไทย  
ตารางแสดงวงเงินงบประมาณที่ได้รับจัดสรรและราคากลาง (ราคาอ้างอิง)  
ในการจัดซื้อจัดจ้างที่มีช่างานก่อสร้าง

1. ชื่อโครงการ การจัดซื้อพรมแผ่นปูพื้น

/หน่วยงานเจ้าของโครงการ ส่วนอาคาร ฝ่ายธุรการ

2. วงเงินงบประมาณที่ได้รับจัดสรร 4,800,000.- บาท (สี่ล้านแปดแสนบาทถ้วน)

3. วันที่กำหนดราคากลาง (ราคาอ้างอิง) - 3 ธ.ค. 2561  
เป็นเงิน 4,800,000.- บาท (สี่ล้านแปดแสนบาทถ้วน)

4. แหล่งที่มาของราคากลาง (ราคาอ้างอิง)

สืบราคาจากบริษัทผู้จำหน่ายพรมแผ่นปูพื้น จำนวน 3 ราย

4.1 บมจ. โมเดิร์นฟอร์มกรุ๊ป

4.2 บจก. แกรนด์บิลท์

4.3 บมจ. คาร์เพท อินเตอร์เนชั่นแนล ไทยแลนด์

5. รายชื่อเจ้าหน้าที่ผู้กำหนดราคากลาง (ราคาอ้างอิง) ทุกคน

5.1 นายปัญญากร คงสมจิตต์ ผู้บริหารส่วนบริการสถานที่ ฝ่ายธุรการ

5.2 นางมลิวัดย์ เจียมพาณิชย์กิจ ผู้ช่วยผู้บริหารส่วนอาคาร ฝ่ายธุรการ

5.3 นางสาวอรพรรณ แสงศิริกุลชัย เจ้าหน้าที่ธุรการ ส่วนอาคาร ฝ่ายธุรการ

  
Sorapan

**รายละเอียดและขอบเขตของงาน  
การจัดซื้อพรมแผ่นปูพื้น**

**1. ขอบเขตการดำเนินงาน**

ผู้ยื่นข้อเสนอต้องเสนอราคาพรมแผ่นปูพื้นให้ถูกต้องครบถ้วน โดยมีรายละเอียดและรูปแบบตามที่ธนาคารกำหนด ซึ่งผู้เสนอราคาจะต้องเสนอการออกแบบ และนำเสนอรายละเอียดของวัสดุที่ใช้ประกอบการผลิตพรมแผ่นปูพื้นทั้งหมดให้ธนาคารพิจารณา และการเสนอราคาดังกล่าว ครอบคลุมถึง การออกแบบ การผลิต การขนส่ง และติดตั้งให้ธนาคารพร้อมใช้งาน การรับประกันคุณภาพ ตลอดจนการดำเนินการอื่นใด โดยคำนึงว่ารายละเอียดข้อมูลที่จะนำเสนอจะเป็นประโยชน์ต่อการพิจารณาคัดเลือกของคณะกรรมการพิจารณาผลประกวดราคาอิเล็กทรอนิกส์มากที่สุด เพื่อให้ธนาคารสามารถใช้งานพรมแผ่นปูพื้นได้ตามวัตถุประสงค์ที่ต้องการ รวมทั้งต้องปฏิบัติตามข้อกำหนดต่าง ๆ โดยมีรายละเอียดดังนี้

**1.1 รายการ จำนวน และคุณลักษณะต่างๆ**

**1.1.1 รายการ และขนาดพื้นที่ (ตามแบบแปลนที่แนบ)**

ติดตั้งพรมแผ่นปูพื้น สำหรับพื้นที่ทำการธนาคาร ขนาดพื้นที่โดยประมาณ ดังนี้

1)	ชั้น 11	ฝ่ายส่งเสริมการรับประกันและการลงทุน	จำนวน	240.00	ตร.ม.
2)	ชั้น 12	ฝ่ายบริหารหนี้	จำนวน	665.00	ตร.ม.
		ฝ่ายกฎหมายและนิติกรรม	จำนวน	347.50	ตร.ม.
		ฝ่ายบัญชี	จำนวน	347.50	ตร.ม.
3)	ชั้น 15	ฝ่ายกลุ่มอุตสาหกรรม 3	จำนวน	680.00	ตร.ม.
		ฝ่ายวิจัยธุรกิจ	จำนวน	345.00	ตร.ม.
		ฝ่ายทรัพยากรบุคคล	จำนวน	317.50	ตร.ม.
4)	ชั้น 16	ฝ่ายกลุ่มอุตสาหกรรม 2 และ 4	จำนวน	662.50	ตร.ม.
5)	ชั้น 17	ฝ่ายบริหารความเสี่ยง	จำนวน	270.00	ตร.ม.
		ฝ่ายบริหารเงิน	จำนวน	412.00	ตร.ม.
		ฝ่ายตรวจสอบ	จำนวน	165.00	ตร.ม.
6)	ชั้น 25	สโมสรธนาคาร (EXIM CLUB)	จำนวน	611.00	ตร.ม.

**1.1.2 คุณลักษณะสำคัญ**

พรมแผ่นปูพื้น ต้องมีคุณลักษณะอย่างน้อย ดังต่อไปนี้

- 1) พรมแผ่นปูพื้น ขนาด 50 x 50 c.m. / แผ่น (Mood & Tone เทา-น้ำเงิน)
- 2) Tufted Face Weight ระหว่าง 16 - 20 oz./Sq.m. / แผ่น
- 3) Pile Height ระหว่าง 2.00 - 5.00 mm.
- 4) Nominal Total Thickness ไม่ต่ำกว่า 7 mm.
- 5) Backing เป็นวัสดุ PVC
- 6) การทนไฟ ไม่ลามไฟ (มีมาตรฐานรับรอง)
- 7) ค่าความหนาแน่นของควีนไฟ (มีมาตรฐานรับรอง)
- 8) วัสดุเส้นใย Nylon 100%
- 9) ลักษณะเส้นพรม แบบชนท่วง (Loop)

1.2 ขอบเขตการดำเนินงาน

- 1.2.1 ต้องเคลื่อนย้ายเฟอร์นิเจอร์ที่เกี่ยวข้องทั้งหมดก่อนดำเนินการรื้อถอน
- 1.2.2 ต้องรื้อถอนพรมเดิมและทำความสะอาดพื้นผิวให้ถูกต้องเรียบร้อย
- 1.2.3 ต้องติดตั้งพรมแผ่นปูพื้นใหม่ให้ครบถ้วน ถูกต้อง เรียบร้อย
- 1.2.4 ต้องเคลื่อนย้ายเฟอร์นิเจอร์กลับเข้าที่เดิมตามจุดต่างๆ ให้ครบถ้วน ถูกต้อง เรียบร้อย
- 1.2.5 ติดตั้งวัสดุเพื่อปกป้อง/ป้องกันความเสียหายที่อาจเกิดขึ้นกับทรัพย์สินและเฟอร์นิเจอร์ของธนาคารจากการเข้าปฏิบัติงานของผู้รับจ้าง
- 1.2.6 ทำความสะอาดพื้นที่ที่เข้าปฏิบัติงานและเก็บวัสดุที่ไม่มีความจำเป็นต้องให้เรียบร้อย ทั้งในระหว่างวันภายหลังจากการปฏิบัติงานในแต่ละวัน

2 การส่งมอบ

ต้องส่งมอบพร้อมติดตั้งพรมแผ่นปูพื้นตามข้อตกลงในสัญญาซื้อขาย ตามข้อ 1. ณ ธนาคารเพื่อการส่งออกและนำเข้าแห่งประเทศไทย สำนักงานใหญ่ อาคารเอ็กซิม 1193 ถนนพหลโยธิน แขวงพญาไท เขตพญาไท กรุงเทพฯ 10400 ภายใน 180 วัน นับถัดจากวันลงนามในสัญญาซื้อขาย

3 การรับประกัน

- 3.1 ต้องรับประกันการติดตั้งพรมแผ่นปูพื้น เป็นระยะเวลาไม่น้อยกว่า 2 ปี
- 3.2 ต้องรับประกันคุณภาพพรมแผ่นปูพื้น เป็นระยะเวลาไม่น้อยกว่า 2 ปี นับจากวันที่ธนาคารได้ตรวจรับมอบงานเป็นที่เรียบร้อยแล้ว

Signature  
Date

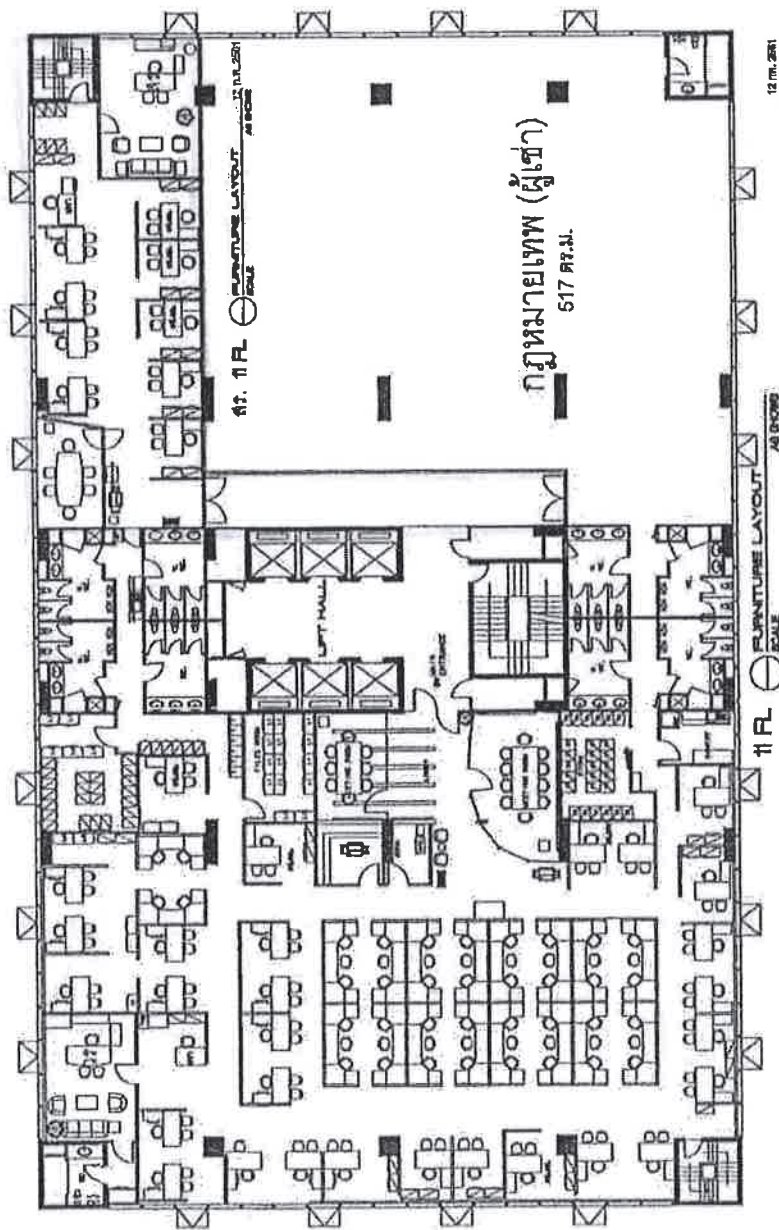

1:100  
16.8.2021

11 R. FURNITURE LAYOUT AS BIDDING

11FL

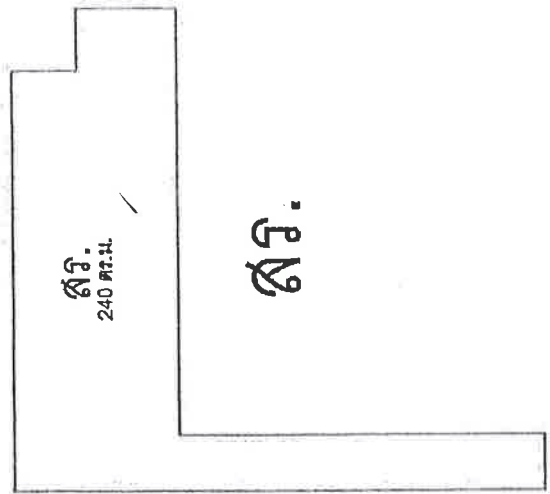

11 R. FURNITURE LAYOUT AS BIDDING

FOR INFORMATION ONLY  
NOT FINAL DESIGN

Signature  
Soraporn 1/8

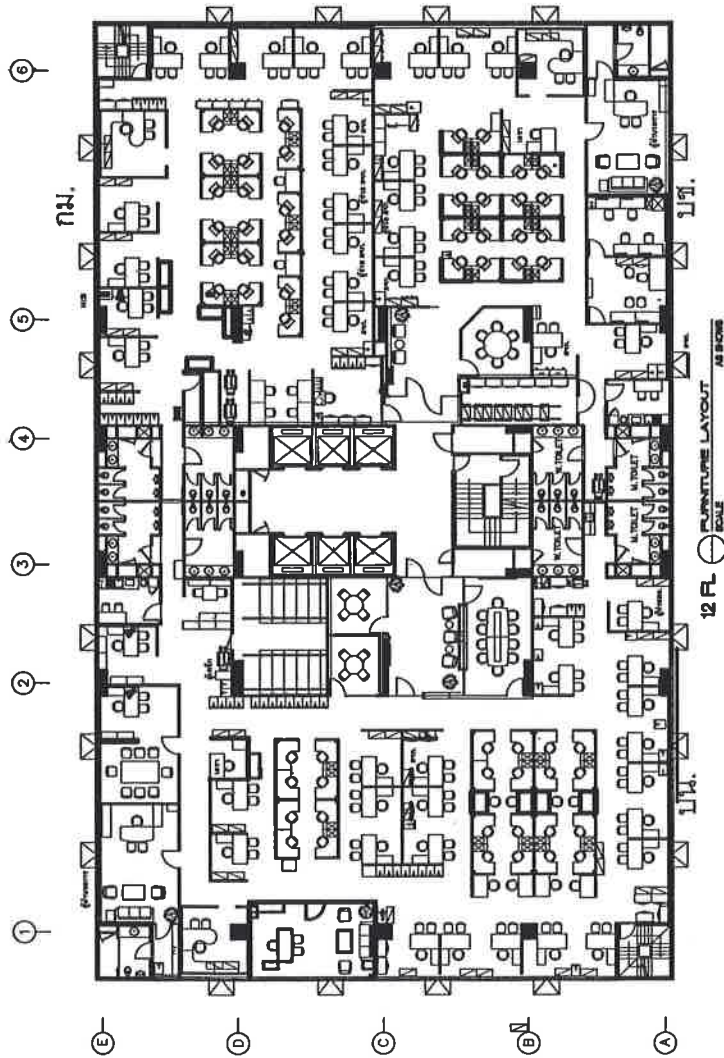

16 R.A.2561

# 12FL

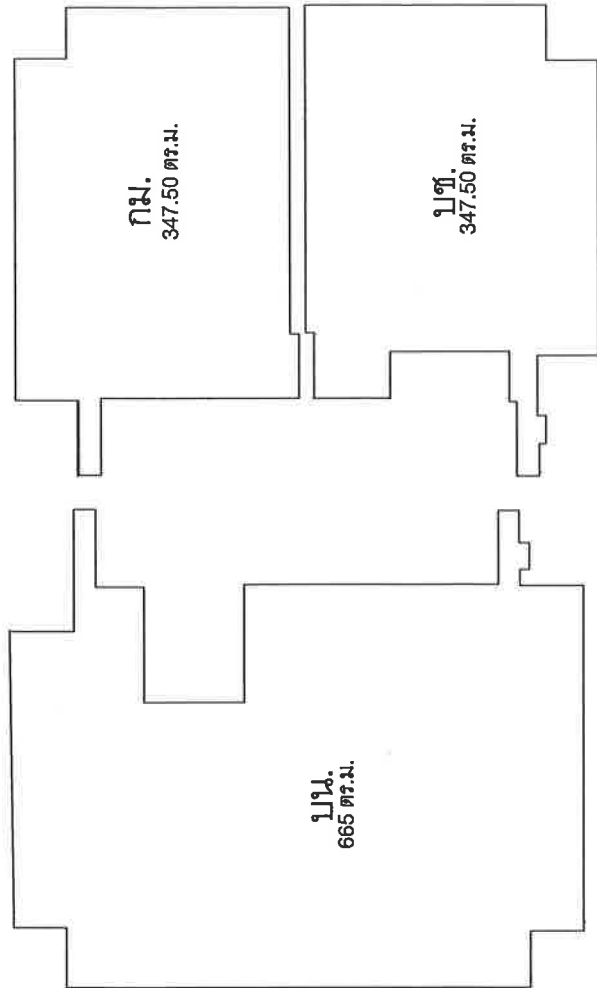

*S. Sorn*  
Sorn  
2/8

FOR INFORMATION ONLY  
NOT FINAL DESIGN

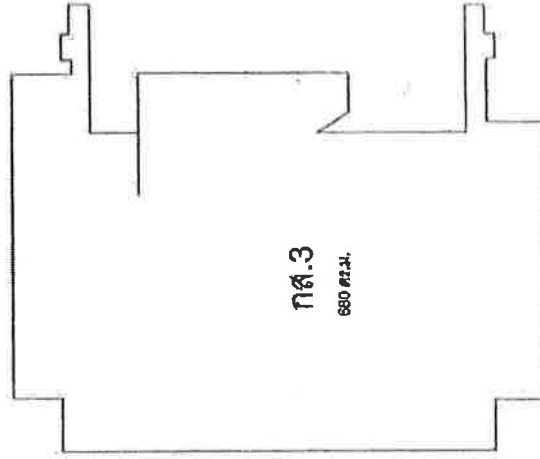
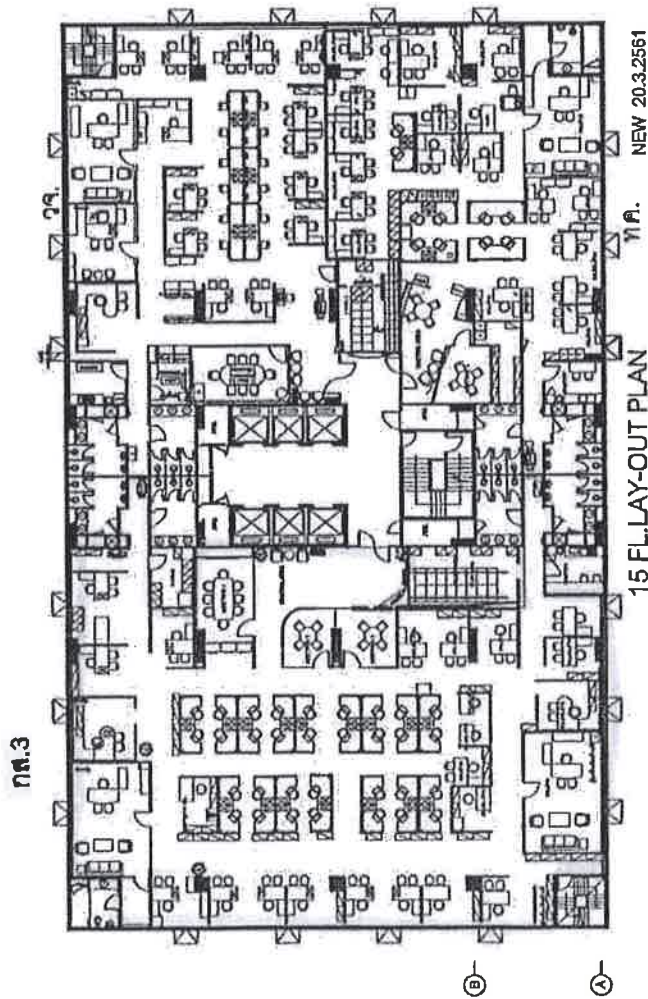

15FL

FOR INFORMATION ONLY  
NOT FINAL DESIGN

*Handwritten notes:*  
Srinan  
3/8  
Date

*J. J. Johnson*

၅၅.  
345.00 စတ.ပေ.

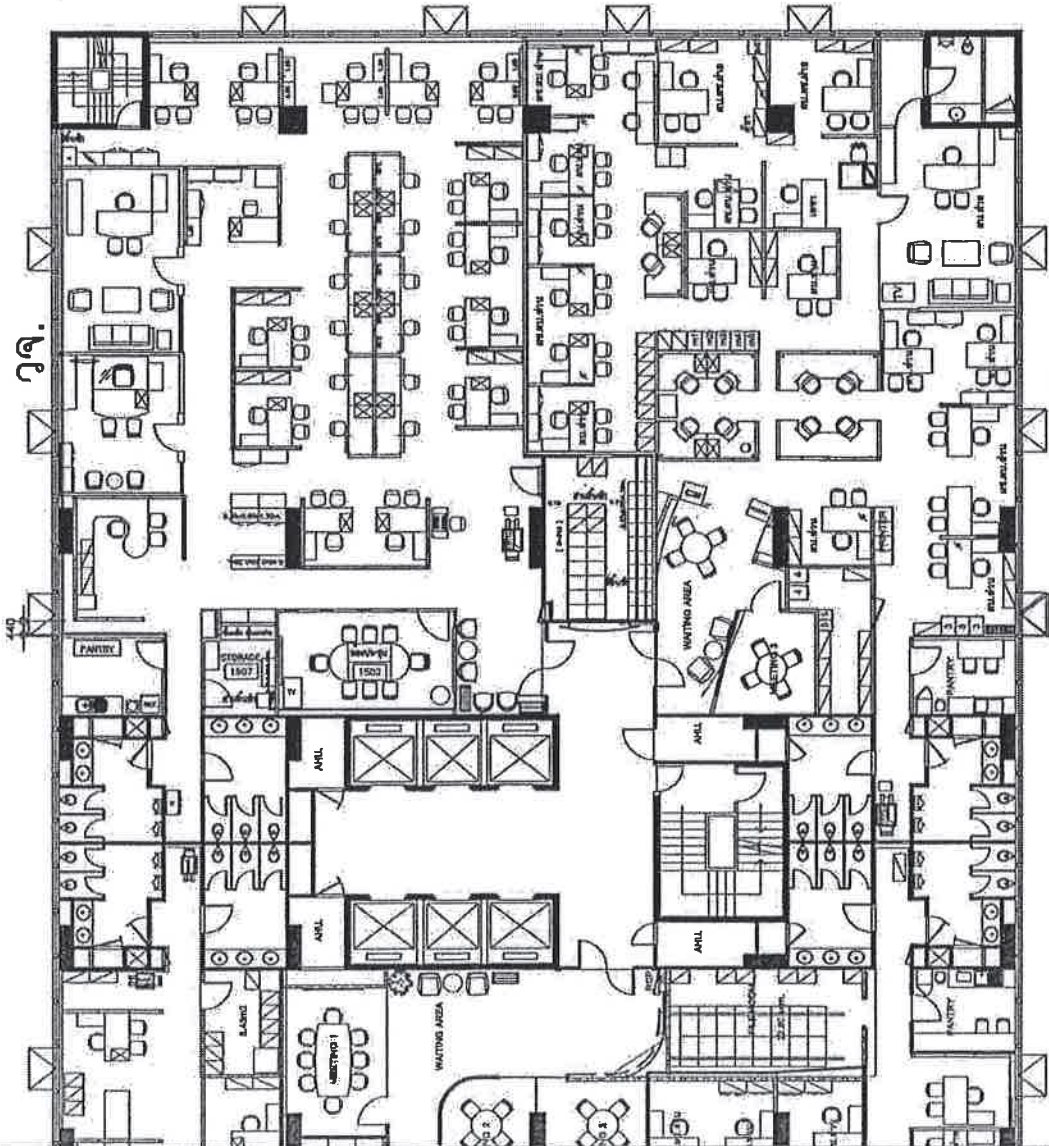

၅၆.  
NEW 20.3.2561

၅၇.

15 FL. LAY-OUT PLAN

FOR INFORMATION ONLY  
NOT FINAL DESIGN

15 FL

Handwritten signature and name: *S. Man*  
*Sorapan*

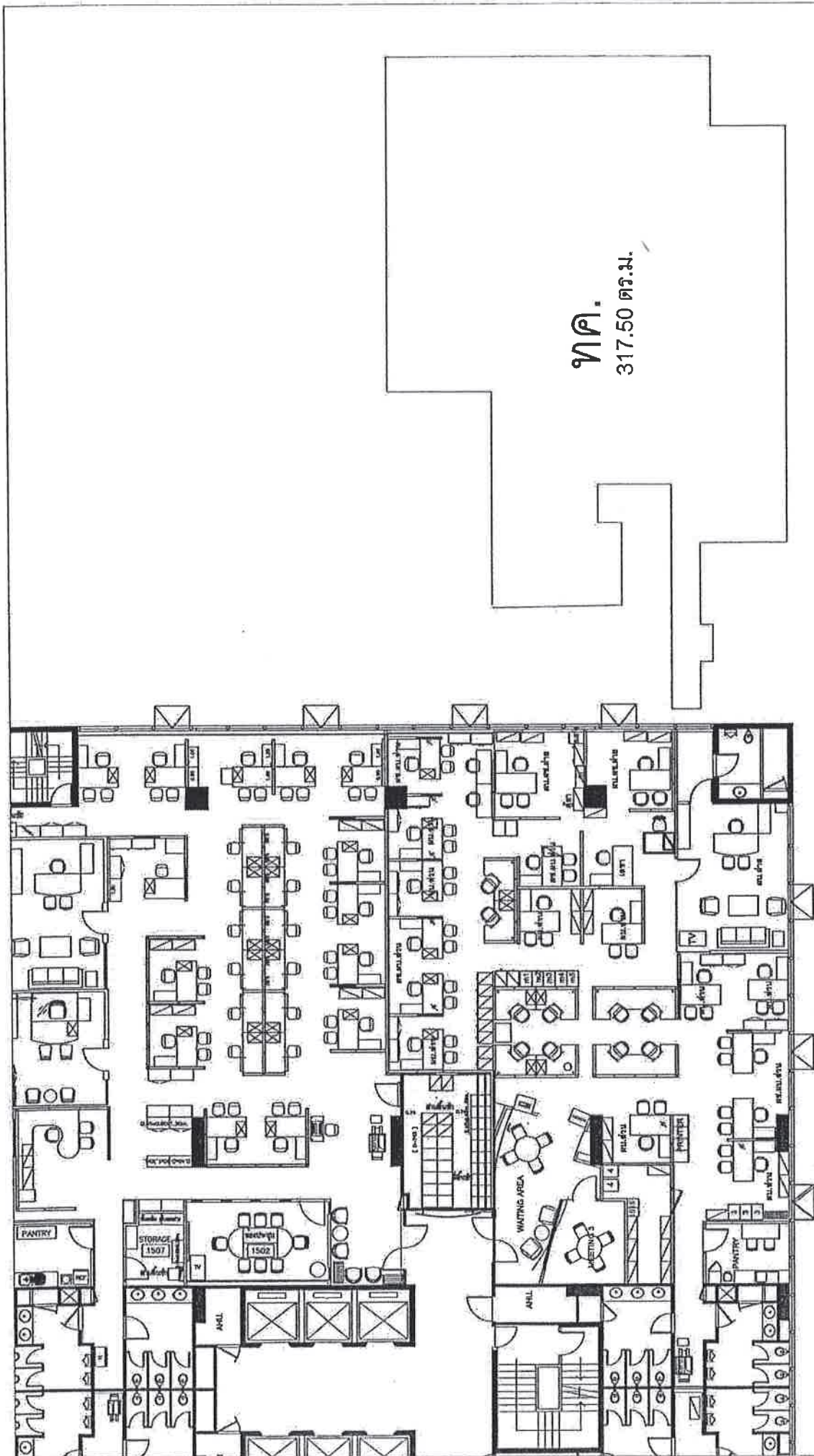

ทค.  
317.50 ตร.ม.

15 FL. LAY-OUT PLAN ทค.

FOR INFORMATION ONLY  
NOT FINAL DESIGN



*S. J. ...*  
*Somerset*  
6/8

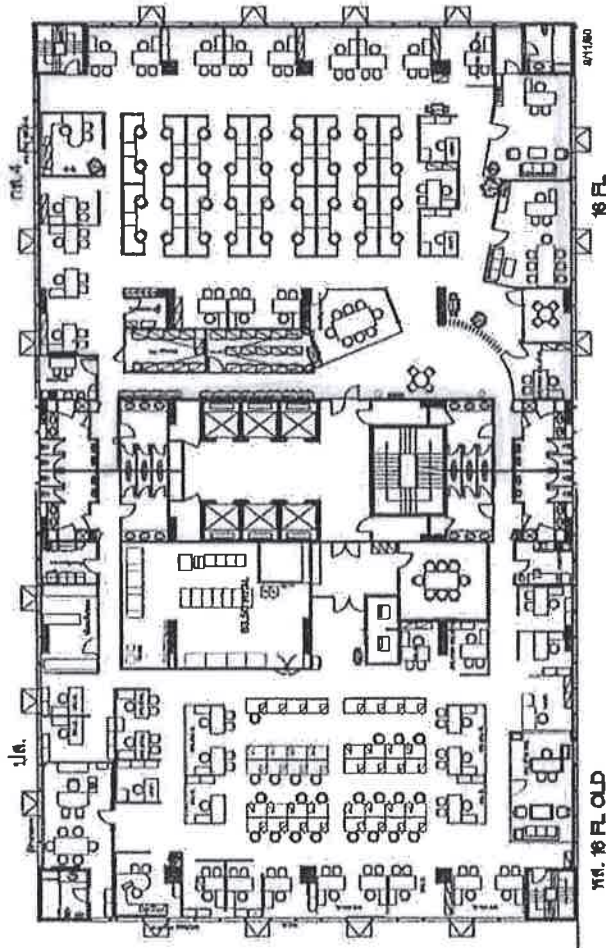
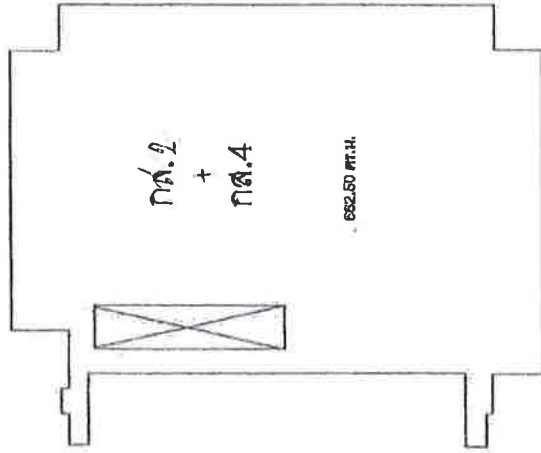

16FL

FOR INFORMATION ONLY  
NOT FINAL DESIGN

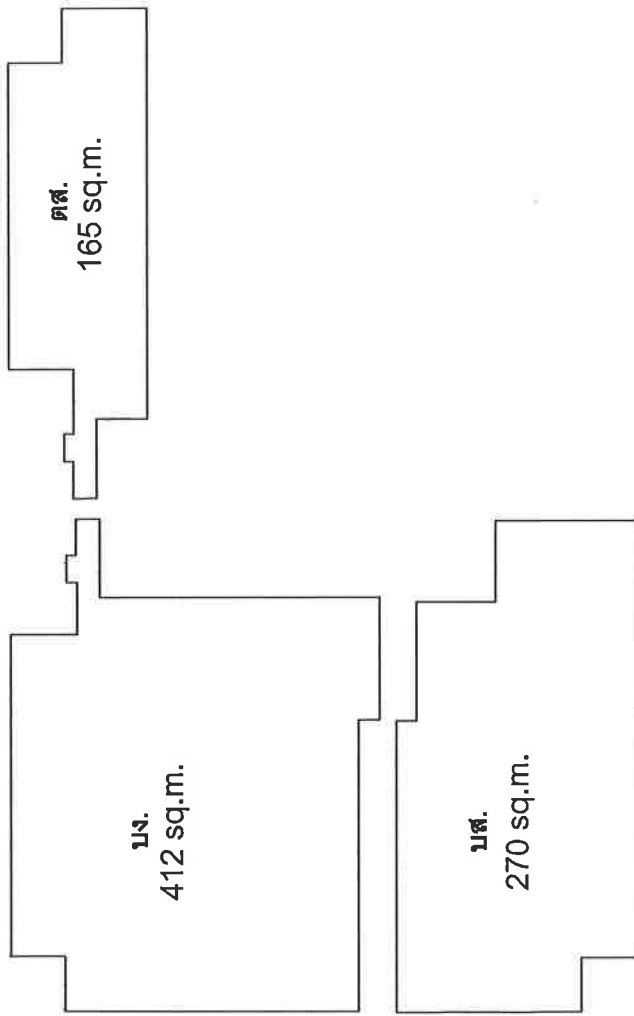
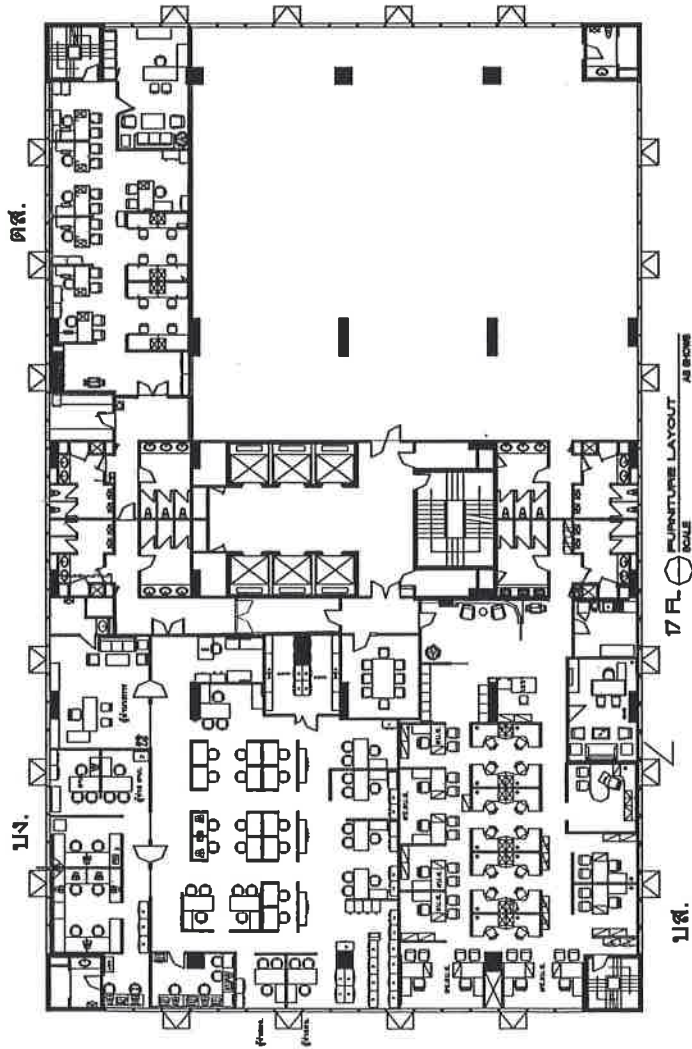

*Somphon*  
*21/11/25*  
 7/8

FOR INFORMATION ONLY  
 NOT FINAL DESIGN

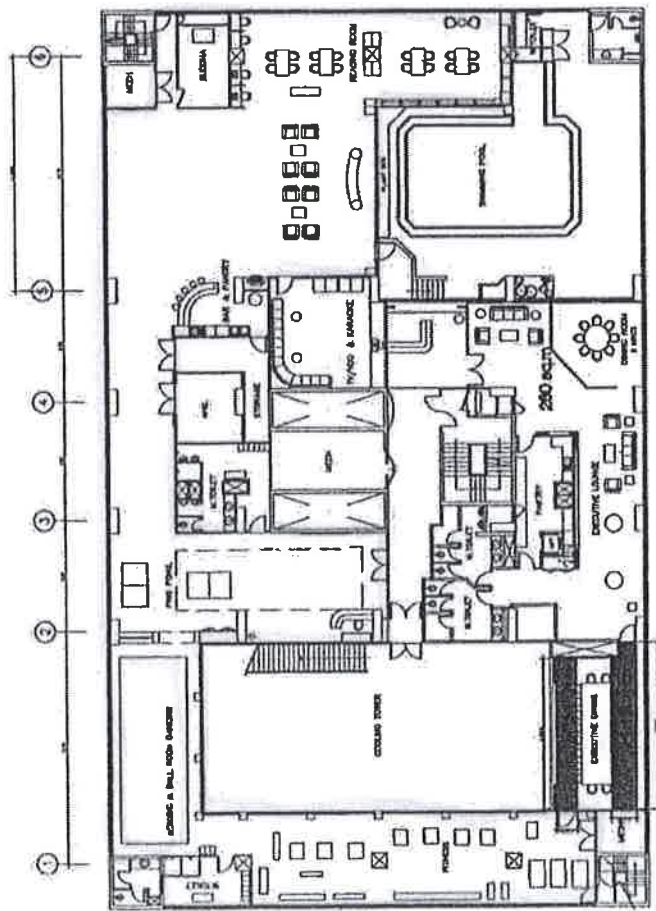

8 W.U.2654

25 FL. FURNITURE LAYOUT IN ROOM

25FL

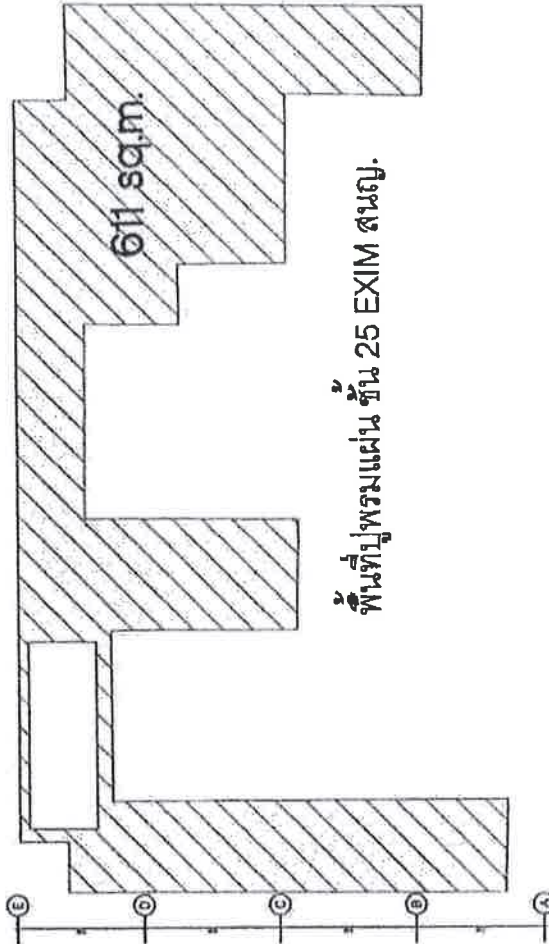

611 sq.m.

พื้นที่พร้อมแผน ชั้น 25 EXIM สนง.

FOR INFORMATION ONLY  
NOT FINAL DESIGN

*Handwritten signature and date:*  
S. Sornmuang 8/8