

**ธนาคารเพื่อการส่งออกและนำเข้าแห่งประเทศไทย**  
**ตารางแสดงวงเงินงบประมาณที่ได้รับการจัดสรรและราคากลาง (ราคาอ้างอิง)**  
**ในการจัดซื้อจัดจ้างที่มีไข่งานก่อสร้าง**

1. ชื่อโครงการ   **การจัดการผู้รับเหมาเพื่อปรับปรุงตกแต่งพื้นที่สาขาหาดใหญ่**

/หน่วยงานเจ้าของโครงการ   **ส่วนอาคาร ฝ่ายธุรการ**

2. วงเงินงบประมาณที่ได้รับจัดสรร   **1,200,000.00 บาท (หนึ่งล้านสองแสนบาทถ้วน)**

3. วันที่กำหนดราคากลาง (ราคาอ้างอิง)   **22 ส.ค. 2560**

เป็นเงิน 1,200,000.00 บาท (หนึ่งล้านสองแสนบาทถ้วน)

ราคา/หน่วย (ถ้ามี) - บาท

4. แหล่งที่มาของราคากลาง

สืบราคาจากบริษัทผู้มืออาชีพรับจ้างตกแต่งและปรับปรุงพื้นที่

บริษัท เอกวิรุฬห์ จำกัด

5. รายชื่อเจ้าหน้าที่กำหนดราคากลาง (ราคาอ้างอิง)

1. นายเกียรติศักดิ์                      วงศ์ประสิทธิ์                      ผู้บริหารส่วนบริการกลาง ฝ่ายธุรการ    *L. Kullert*

2. นางอรุสา                                      พงษ์เสรี                                      ผู้บริหารส่วนจัดซื้อ ฝ่ายธุรการ                      *Q*

3. นางสาวกิตติยา                              บุญยรังคะ                                      ผู้บริหารส่วนบัญชีและงบประมาณ ฝ่ายบัญชี

กิตติยา

เอกสารข้อกำหนดและขอบเขตงาน (Term of Reference: TOR)

การจัดหาผู้รับเหมาเพื่อปรับปรุงตกแต่งพื้นที่สาขาหาดใหญ่

เลขที่ ธก. .... 120/60 .....

ธนาคารเพื่อการส่งออกและนำเข้าแห่งประเทศไทย (ธสน.)

1. วัตถุประสงค์

ด้วยธนาคารเพื่อการส่งออกและนำเข้าแห่งประเทศไทย ซึ่งต่อไปนี้จะเรียกว่า “ธนาคาร” มีความประสงค์จะจัดหาผู้รับเหมาปรับปรุงตกแต่งพื้นที่สาขาหาดใหญ่ (ขนาด 352.35 ตร.ม.) เพื่อใช้เป็นพื้นที่ทำงานของพนักงาน ซึ่งประกอบด้วย งานรื้อถอน งานตกแต่งภายใน และงานป้องกันความเสียหาย (Protection) รวมทั้งงานอื่นๆที่เกี่ยวข้อง ซึ่งต่อไปนี้จะเรียกว่า “งานปรับปรุงตกแต่งพื้นที่สาขาหาดใหญ่” โดยจะดำเนินการจัดหาด้วยวิธีสอบราคา ตามข้อบังคับธนาคารเพื่อการส่งออกและนำเข้าแห่งประเทศไทย ว่าด้วยการจัดทา พ.ศ. 2558 โดยมีรายละเอียดความต้องการและข้อกำหนดต่างๆ ตามเอกสาร TOR ฉบับนี้

2. แบบรูปและรายละเอียด/ข้อกำหนดในการเสนอราคา

ผู้เสนอราคาต้องเสนอราคารายละเอียดงานปรับปรุงตกแต่งพื้นที่สาขาหาดใหญ่ ตามรูปแบบที่กำหนดในเอกสารแนบท้าย (ผนวก 1 และผนวก 2)

3. คุณสมบัติผู้รับเหมา/การปฏิบัติตามข้อกำหนด

ผู้เสนอราคาต้องมีคุณสมบัติและปฏิบัติตามข้อกำหนดในเอกสารแนบท้าย (ผนวก 3)

4. เอกสารประกอบการเสนอราคา

ผู้เสนอราคาต้องลงนามในหนังสือรับรองและยืนยันคุณสมบัติ และการปฏิบัติตามข้อกำหนดในเอกสาร TOR ของธนาคาร ตามแบบหนังสือรับรองและยืนยันประกอบการเสนอราคา (ผนวก 4) พร้อมลงนามในข้อตกลงรักษาความลับของธนาคาร (ผนวก 5) และเสนอเอกสารประกอบการเสนอราคาตามรายละเอียดในเอกสารแนบท้าย (ผนวก 6)

5. หลักประกัน

หลักประกันสัญญาจ้าง (ผนวก 7)

ผนวก 1  
แบบรูปและรายละเอียด  
การจัดการผู้รับเหมาเพื่อปรับปรุงตกแต่งพื้นที่สาขาหาดใหญ่

---

ผู้เสนอราคาต้องเสนอราคางานปรับปรุงตกแต่งพื้นที่สาขาหาดใหญ่ โดยมีรายการ/จำนวน/คุณสมบัติตามแบบรูปที่แนบ ดังนี้

1. รายละเอียดงานปรับปรุงตกแต่งพื้นที่สาขาหาดใหญ่ ประกอบด้วย
  - งานรื้อถอน
  - งานตกแต่งภายใน
  - งานป้องกันความเสียหาย (Protection)

2. แบบรูป

3. ใบสรุปเสนอราคา

4. ใบแสดงปริมาณงาน (BOQ)

อนึ่ง รายการและจำนวนที่กำหนดในแบบรูปเป็นข้อมูลโดยประมาณการ ผู้เสนอราคาต้องเป็นผู้สำรวจรายละเอียดจากสถานที่จริง เพื่อจัดทำข้อเสนอให้ถูกต้องครบถ้วน เพื่อให้เป็นตามวัตถุประสงค์ของธนาคาร

แบบรูปและรายละเอียด  
การจัดการผู้รับเหมาเพื่อปรับปรุงตกแต่งพื้นที่สาขาหาดใหญ่



## ใบสรุปเสนอราคา

เรียน ประธานคณะกรรมการจัดหา  
โครงการปรับปรุงตกแต่งพื้นที่สาขาหาดใหญ่  
ธนาคารเพื่อการส่งออกและนำเข้าแห่งประเทศไทย

ข้าพเจ้า..... ผู้มีอำนาจกระทำการแทน  
ในนามของ (ชื่อนิติบุคคล) .....  
สำนักงานตั้งอยู่เลขที่ ..... ตรอก/ซอย ..... ถนน .....  
แขวง/ตำบล ..... เขต/อำเภอ .....  
จังหวัด ..... มีความประสงค์เข้าร่วมเสนอราคางานปรับปรุง  
ตกแต่งพื้นที่สาขาหาดใหญ่ ตามประกาศของธนาคารที่ ธสน. ชก..... และขอเสนอราคา  
ที่รวมภาษีมูลค่าเพิ่มและค่าใช้จ่ายต่างๆแล้ว เป็นจำนวนเงินทั้งสิ้น..... บาท  
(.....) และยินยอมปฏิบัติตามรายละเอียดขอบเขตงาน (TOR)  
งานปรับปรุงตกแต่งพื้นที่สาขาหาดใหญ่ ทุกประการ

ขอแสดงความนับถือ

ลงนาม .....  
(.....)



## ผนวก 2

## ข้อกำหนดในการเสนอราคา

## การจัดหาผู้รับเหมาเพื่อปรับปรุงตกแต่งพื้นที่สาขาหาดใหญ่

1. ผู้เสนอราคาต้องทำความเข้าใจในเอกสารรายละเอียดขอบเขตงาน (TOR) เป็นที่แจ่มแจ้ง ผู้เสนอราคาจะยกข้ออ้าง โดยอาศัยเหตุจากการที่ละเอียดไม่ทำความเข้าใจในข้อความดังกล่าว หรือละเอียดไม่ปฏิบัติตามข้อความนั้น หรืออ้างความสำคัญผิดในข้อความตามเงื่อนไขการเสนอราคานี้มิได้ การสำรวจตรวจสอบสถานที่และการหาข้อมูลที่เป็น ให้เป็นภาระความรับผิดชอบของผู้เสนอราคาที่จะดำเนินการ โดยเสียค่าใช้จ่ายและด้วยความเสี่ยงภัยของตนเอง เพื่อให้ทราบจนเป็นที่พอใจของตนก่อนยื่นใบสรุปเสนอราคา
2. ราคาที่เสนอต้องเป็นราคาที่รวมภาษีมูลค่าเพิ่มและภาษีอื่นๆ (ถ้ามี) รวมทั้งค่าใช้จ่ายที่ส่งไว้แล้ว โดยผู้เสนอราคาต้องยื่นราคาที่เสนอ เป็นระยะเวลาไม่น้อยกว่า 45 วัน นับจากวันที่ยื่นเอกสารเสนอราคา
3. ผู้เสนอราคาต้องเสนอราคาด้วยใบสรุปเสนอราคา และใบแสดงปริมาณงาน (BOQ) ที่แนบ
4. เอกสารที่ยื่นต่อธนาคาร ต้องลงนามกำกับ โดยผู้มีอำนาจลงนามแทนและประทับตราบริษัท (ถ้ามี)
5. ใบแสดงปริมาณงาน (BOQ) เป็นเพียงแนวทางการแจกแจงรายละเอียดของเนื้อหาขั้นต่ำ ผู้เสนอราคาต้องเพิ่มเติมรายการที่ขาดตก หากพบว่ารายการนั้นอยู่ในขอบเขตงานที่ต้องเสนอราคา โดยให้ผู้เสนอราคาพิมพ์ต่อท้ายในหมวดงานอื่นๆ
6. ลักษณะของงานและราคาต่อหน่วยในใบแสดงปริมาณงาน (BOQ) ที่กรอกราคาแล้วดังกล่าวนี้ เมื่อตกลงหรือยินยอมให้ใช้ในสัญญา และได้ทำสัญญาแล้วให้ถือว่าเป็นแผนกำหนดอัตราค่าจ้างหรือค่าวัสดุในการเพิ่ม-ลดปริมาณงานของโครงการ (Schedule of Rates)
7. ผู้เสนอราคาต้องหาข้อมูลต่างๆ ในการกำหนดราคาที่ตนจะเสนอเอง และจะเรียกร้องให้มีการเปลี่ยนแปลงจำนวนเงินที่เสนอไว้แล้ว โดยอาศัยเหตุว่าตนไม่มีข้อมูลที่ต้องการ ถูกหลอกลวงสำคัญผิด ได้ข้อมูลมาผิด ได้รับข้อเสนอแนะ หรือคำมั่นจากบุคคลใดๆ ไม่ว่าจะด้วยวาจา หรือลายลักษณ์อักษร หรือเพราะเหตุอื่นใดก็ตามอันเป็นการนอกเหนือจากที่เอกสารในการเสนอราคาให้กระทำมิได้
8. เอกสารที่ผู้เสนอราคาส่งมอบให้กับธนาคารทั้งหมด ธนาคารจะเก็บไว้เป็นหลักฐานประกอบการจัดหา ไม่ส่งคืนให้กับผู้เสนอราคา หากเอกสารดังกล่าวเป็นสำเนารูปถ่ายจะต้องรับรองสำเนาถูกต้อง โดยผู้มีอำนาจลงนามแทน และประทับตราบริษัท (ถ้ามี)



9. ผู้เสนอราคาต้องยื่นแผนการปฏิบัติงาน แสดงลำดับการปฏิบัติงาน และวิธีดำเนินการ เป็นลายลักษณ์อักษร
10. ธนาคารสงวนสิทธิในการพิจารณาตัด ลด หรือ เพิ่มเติม ปรับปรุง งานบางรายการ ตามความเหมาะสม รวมทั้งจะทำสัญญากับผู้เสนอราคารายหนึ่งรายใดก็ได้ตามที่เห็นสมควร หรือจะยกเลิกการจัดหาคราวนี้อย่างไรก็ได้ ทั้งนี้โดยไม่ต้องรับผิดชอบในความเสียหายใดๆ ที่อาจเกิดขึ้นแก่ผู้เสนอราคา
11. ผู้เสนอราคาจะต้องรับผิดชอบต่ออุบัติเหตุ ภัยอันตราย และความเสียหายใดๆ ซึ่งพิสูจน์แล้วว่า เกิดขึ้นเนื่องจากการกระทำของผู้เสนอราคา และ/หรือบริวารของผู้เสนอราคา ไม่ว่าความเสียหายนั้น จะเกิดขึ้น กับชีวิต ร่างกาย หรือทรัพย์สินของธนาคารหรือผู้อื่น ตลอดจนสาธารณสมบัติ หากมีความเสียหายเกิดขึ้น ผู้เสนอราคาจะต้องชดใช้ค่าเสียหายหรือแก้ไขซ่อมแซมให้แล้วเสร็จภายใน 7 วัน นับแต่วันเกิดเหตุ หากผู้เสนอราคาไม่ปฏิบัติตามหรือดำเนินการชดใช้แก้ไขซ่อมแซม ภายในเวลาที่ธนาคารกำหนดดังกล่าว ธนาคารมีสิทธิเข้าไปดำเนินการแทนด้วยค่าจ้างของผู้เสนอราคาจนกว่าแล้วเสร็จ
12. ผู้เสนอราคาตกลงว่าข้อมูลตลอดจนเอกสารต่าง ๆ ที่ธนาคารได้จัดทำขึ้นมานี้เป็นสิทธิของธนาคาร และเป็นความลับ ผู้เสนอราคาจะนำไปเผยแพร่และเปิดเผยต่อบุคคลภายนอก หรือนำข้อความหรือ ส่วนใดๆ ของเอกสารและแบบแปลนไปใช้ประโยชน์อันไม่เกี่ยวข้องกับธนาคาร โดยมีได้รับอนุญาต หรือยินยอมเป็นหนังสือจากธนาคารไม่ได้
13. ผู้เสนอราคาที่ได้รับการคัดเลือกจะต้องทำความสะอาดพื้นที่ตกแต่ง/ปรับปรุงงานดังกล่าวให้สะอาด เรียบร้อย และก่อนส่งมอบงานงวดสุดท้าย ผู้เสนอราคาต้องดำเนินการทำความสะอาดและเก็บวัสดุ เครื่องไม้เครื่องมือต่างๆ ออกจากพื้นที่ตกแต่งดังกล่าวให้เรียบร้อย
14. ผู้เสนอราคาที่ได้รับการคัดเลือกต้องรับประกันผลงานที่ส่งมอบให้ธนาคารเป็นระยะเวลา ไม่น้อยกว่า 1 ปี นับจากวันที่ธนาคารรับมอบงานงวดสุดท้ายรวมงานเพิ่มและลดเป็นที่เรียบร้อยแล้ว ตามแบบหนังสือค้ำประกัน (ผนวก 7)
15. ผู้เสนอราคาต้องยื่นซองเอกสารประกอบการเสนอราคาตามภาคผนวก 4, 5 และ 6 ในวันที่ ..... 12 ก.ย. 2560 ..... ระหว่างเวลา 9.00 – 16.00 น. ที่ฝ่ายธุรการ ชั้น 16 ธนาคารเพื่อการส่งออกและนำเข้าแห่งประเทศไทย
16. กรณีมีข้อสงสัยหรือคำถามใดๆ ให้ส่งคำถามล่วงหน้าไปยัง คุณสมศักดิ์ ตลยานุเคราะห์ ธนาคารเพื่อการส่งออกและนำเข้าแห่งประเทศไทย โทรสาร : 0 2271 3204



## ผนวก 3

คุณสมบัติผู้จำหน่าย/การปฏิบัติตามข้อกำหนด  
การจัดหาผู้รับเหมาเพื่อปรับปรุงตกแต่งพื้นที่สาขาขนาดใหญ่

ผู้เสนอราคาจะต้องมีคุณสมบัติ และต้องปฏิบัติตามข้อกำหนด ดังนี้

1. คุณสมบัติผู้เสนอราคา

- 1.1 ต้องเป็นนิติบุคคลที่จดทะเบียนในประเทศไทยถูกต้องตามกฎหมาย ซึ่งประกอบธุรกิจเกี่ยวกับงานรับเหมาก่อสร้างหรือการปรับปรุงตกแต่งพื้นที่ ซึ่งเปิดดำเนินการมาแล้ว ไม่น้อยกว่า 2 ปี นับถึงวันยื่นเอกสารเสนอราคา
- 1.2 ต้องมีทุนจดทะเบียนชำระแล้วไม่น้อยกว่า 500,000 บาท (ห้าแสนบาทถ้วน) โดยมีหนังสือรับรองการจดทะเบียนนิติบุคคล ที่กรมพัฒนาธุรกิจการค้า กระทรวงพาณิชย์ออกให้หรือรับรองให้ไม่เกิน 6 เดือน นับถึงวันยื่นเอกสารเสนอราคา
- 1.3 ต้องมีผลงานการรับเหมาก่อสร้างหรือการปรับปรุงตกแต่งพื้นที่ภายในอาคารสำนักงาน อย่างน้อย 2 โครงการ โดยมีมูลค่างานไม่น้อยกว่า 500,000 บาท (ห้าแสนบาทถ้วน) ต่อโครงการ ภายในระยะเวลาย้อนหลังไม่เกิน 2 ปี นับจากวันที่ส่งมอบงานแล้วเสร็จ ถึงวันยื่นเอกสารเสนอราคา โดยแสดงสำเนาสัญญา หรือหนังสือรับรองผลงาน หรือเอกสารที่แสดงถึงการส่งมอบและตรวจรับงาน พร้อมกับการยื่นเอกสารเสนอราคา
- 1.4 ต้องไม่เป็นผู้ที่มีผลประโยชน์ร่วมกันกับผู้เสนอราคารายอื่นที่เข้าเสนอราคาให้แก่ธนาคาร หรือไม่เป็นผู้กระทำการอันเป็นการขัดขวางการแข่งขันราคาอย่างเป็นธรรมในการเสนอราคาครั้งนี้
- 1.5 ต้องไม่เป็นผู้ที่ถูกระบุชื่อไว้ในบัญชีรายชื่อผู้ทำงานของทางราชการและได้แจ้งเวียนชื่อแล้ว หรือไม่เป็นผู้ที่ได้รับผลของการสั่งให้นิติบุคคลหรือบุคคลอื่นเป็นผู้ทำงานตามระเบียบของทางราชการ
- 1.6 ต้องไม่เป็นผู้ที่ถูกระบุชื่อว่าเป็นคู่สัญญาที่ไม่ได้แสดงบัญชีรายรับรายจ่าย หรือแสดงบัญชีรายรับรายจ่ายไม่ถูกต้องครบถ้วนในสาระสำคัญตามประกาศคณะกรรมการป้องกันและปราบปรามการทุจริตแห่งชาติ เรื่อง หลักเกณฑ์และวิธีการจัดทำและแสดงบัญชีรายการรับจ่ายของโครงการที่บุคคลหรือนิติบุคคลเป็นคู่สัญญากับหน่วยงานของรัฐ พ.ศ. 2554 และที่แก้ไขเพิ่มเติม



- 1.7 นิติบุคคลที่จะเข้าเป็นคู่สัญญากับหน่วยงานของรัฐ ซึ่งได้ดำเนินการจัดซื้อจัดจ้างด้วยระบบอิเล็กทรอนิกส์ (e-Government Procurement: e-GP) ต้องลงทะเบียนในระบบอิเล็กทรอนิกส์ของกรมบัญชีกลางที่เว็บไซต์ศูนย์ข้อมูลจัดซื้อจัดจ้างภาครัฐ
- 1.8 ต้องปฏิบัติตามข้อกำหนดในเอกสารรายละเอียดขอบเขตงาน (TOR) และต้องเป็นผู้ที่ลงทะเบียนรับเอกสารรายละเอียดขอบเขตงาน (TOR) ของธนาคาร

## 2. การส่งมอบงาน

- 2.1 ผู้เสนอราคาที่ได้รับการคัดเลือก (“ผู้รับจ้าง”) ต้องส่งมอบงานการปรับปรุงตกแต่งพื้นที่สาขาขนาดใหญ่ ตามแบบรูปและรายละเอียดที่กำหนดไว้อย่างถูกต้องครบถ้วน รวมถึงการทำความสะอาดและแบบแปลนรายละเอียดของงานที่ดำเนินการแล้วเสร็จ (As – Built Drawing) จำนวน 2 ชุด พร้อม File แบบแปลนดังกล่าว เขียนด้วยโปรแกรม Auto CAD ภายในระยะเวลา 60 วัน นับถัดจากวันที่ได้รับการยืนยันการว่าจ้างจากธนาคาร
- 2.2 หากธนาคารตรวจสอบแล้วพบว่างานปรับปรุงตกแต่งพื้นที่สาขาขนาดใหญ่ ที่ส่งมอบไม่ตรงตามข้อกำหนดและ/หรือรูปแบบและรายละเอียดที่กำหนดในใบสั่งซื้อ มีความชำรุดบกพร่องประการหนึ่งประการใด ธนาคารสงวนสิทธิ์ที่จะไม่รับมอบงานทั้งหมด หรือเพียงบางส่วน หรือให้ผู้รับจ้างดำเนินการเปลี่ยนแปลง และ/หรือปรับปรุงแก้ไขให้ถูกต้องตามคำชี้ขาดของธนาคาร ด้วยค่าใช้จ่ายของผู้จ้างเองทั้งสิ้น ทั้งนี้ระยะเวลาที่เสียไปเพราะเหตุดังกล่าว ไม่เป็นเหตุให้ผู้รับจ้างมีสิทธิขยายระยะเวลาการส่งมอบเกินกำหนดเวลาที่ระบุในใบสั่งซื้อ หรือขอยกเว้นหรือลดค่าปรับได้

## 3. ค่าปรับ

กรณีไม่สามารถส่งมอบงานได้ตามข้อ 2.1 หรือส่งมอบแล้วแต่ยังไม่สามารถใช้งานได้หรือยังไม่ถูกต้อง ครบถ้วน ธนาคารจะถือว่ายังไม่ได้ส่งมอบงาน ผู้รับจ้างต้องยินยอมให้ธนาคารคิดค่าปรับเป็นรายวันในอัตราร้อยละ 0.2 (ศูนย์จุดสอง) ของมูลค่างานทั้งหมด (รวมภาษีมูลค่าเพิ่ม) นับถัดจากวันครบกำหนดการส่งมอบตามข้อ 2.1 จนถึงวันที่ได้ส่งมอบงานถูกต้องครบถ้วน หรือวันที่ธนาคารบอกเลิกสัญญา

#### 4. หลักประกันสัญญาจ้าง

ผู้รับจ้างต้องวางหลักประกันการปฏิบัติตามสัญญาจ้างเป็นจำนวนเงินเท่ากับร้อยละ 10 ของมูลค่าทั้งหมดของสัญญา (รวมภาษีมูลค่าเพิ่ม) ให้ธนาคารก่อนหรือในวันที่ลงนามในสัญญา และมีระยะเวลาค้ำประกันนับจากวันที่ลงนามในสัญญาโดยใช้หลักประกันอย่างหนึ่งอย่างใด ดังนี้

- 4.1 แคชเชียร์เช็คของธนาคารในประเทศไทย สั่งจ่าย “ธนาคารเพื่อการส่งออกและนำเข้าแห่งประเทศไทย” โดยลงวันที่ที่ลงนามในสัญญาหรือก่อนหน้านั้น ไม่เกิน 7 วันทำการ
- 4.2 หนังสือค้ำประกันของธนาคารในประเทศไทย (ตามแบบที่ธนาคารกำหนด)

#### 5. การชำระเงิน

- 5.1 ธนาคารจะชำระเงินตามมูลค่าที่ตกลงว่าจ้างทั้งหมดภายใน 30 วัน หลังจากผู้รับจ้างได้ส่งมอบงานและธนาคารได้ตรวจรับมอบงานทั้งหมดเป็นที่เรียบร้อยแล้ว
- 5.2 คู่สัญญาต้องรับและจ่ายเงินผ่านบัญชีธนาคาร เว้นแต่การจ่ายเงินแต่ละครั้งซึ่งมีมูลค่าไม่เกินสามหมื่นบาท คู่สัญญาอาจจ่ายเป็นเงินสดก็ได้



## ผนวก 4

หนังสือรับรองและยืนยันประกอบเอกสารราคา  
การจัดหาผู้รับเหมาเพื่อปรับปรุงตกแต่งพื้นที่สาขาหาดใหญ่

หนังสือรับรองและยืนยันประกอบเอกสารราคา

ของบริษัท \_\_\_\_\_

ข้าพเจ้า (นาย / นาง / นางสาว) \_\_\_\_\_

ผู้รับมอบอำนาจ/ผู้มีอำนาจกระทำการแทน (บจก. / บมจ.) \_\_\_\_\_

สำนักงานตั้งอยู่เลขที่ \_\_\_\_\_

ซึ่งเป็นผู้มีสิทธิ์/ผู้มีความประสงค์จะเสนอราคาการจัดหา \_\_\_\_\_

ตามรายละเอียด / ประกาศ / ข้อกำหนดของธนาคารเพื่อการส่งออกและนำเข้าแห่งประเทศไทย  
ขอรับรอง และ/หรือ ยืนยันว่าเอกสารที่ได้จัดทำและยื่นเสนอต่อธนาคารในการจัดหาดังกล่าวข้างต้น  
ดังนี้

- เป็นผู้มีความสมบูรณ์ถูกต้องและครบถ้วนทุกประการ
- รายละเอียดของงานปรับปรุงตกแต่งพื้นที่สาขาหาดใหญ่ ที่เสนอครบถ้วน และเป็นไปตามข้อกำหนด/แนวทางที่กำหนดทุกประการ
- ยอมรับและสามารถปฏิบัติตามข้อกำหนดได้ทุกประการ

ลงชื่อ \_\_\_\_\_

( \_\_\_\_\_ )

ผู้รับมอบอำนาจ / ผู้มีอำนาจกระทำการแทน

ตราประทับ (ถ้ามี)



## ผนวก 5

## ข้อตกลงรักษาความลับ

## การจัดการผู้รับเหมาเพื่อปรับปรุงตกแต่งพื้นที่สาขาหาดใหญ่

## ข้อตกลงรักษาความลับ

วันที่ \_\_\_\_\_

ข้าพเจ้า \_\_\_\_\_

โดย \_\_\_\_\_

ผู้มีอำนาจ

กระทำการแทนสำนักงานตั้งอยู่เลขที่ \_\_\_\_\_

(ซึ่งต่อไปนี้จะเรียกว่า “ผู้รับข้อมูล”) ขอทำข้อตกลงฉบับนี้ เพื่อให้ไว้ต่อ ธนาคารเพื่อการส่งออกและนำเข้าแห่งประเทศไทย (ซึ่งต่อไปนี้จะเรียกว่า “ธนาคาร”)

ปรับปรุงตกแต่งพื้นที่สาขาหาดใหญ่

โดยเหตุที่ผู้รับข้อมูลประสงค์จะเข้าดำเนินการ \_\_\_\_\_

ซึ่งผู้รับข้อมูลมีความจำเป็น

จะต้องนำข้อมูล และรายละเอียดต่าง ๆ เกี่ยวกับ \_\_\_\_\_ ปรับปรุงตกแต่งพื้นที่สาขาหาดใหญ่

ที่ได้รับการเปิดเผยหรือส่งมอบจากธนาคาร ไปใช้ประกอบการดำเนินการดังกล่าว ดังนั้น ผู้รับข้อมูลจึงขอทำข้อตกลงฉบับนี้ขึ้นเพื่อเป็นหลักฐานในการที่ผู้รับข้อมูลตกลงยอมรับปฏิบัติตามข้อกำหนด และเงื่อนไขดังต่อไปนี้

1. เว้นแต่ในเนื้อหาสาระของข้อตกลงฉบับนี้จะกล่าวไว้เป็นอย่างอื่น ให้คำ หรือข้อความต่างๆ มีความหมายดังต่อไปนี้

“ข้อมูลลับ”

หมายถึง ข้อมูลทั้งหลาย ไม่ว่าจะอยู่ในรูปของลายลักษณ์อักษร วาจา CD-ROM ข้อมูลอิเล็กทรอนิกส์ หรือ electronic mail หรือในลักษณะอื่นใดที่เกี่ยวข้องกับธนาคารหรือการดำเนินการใด ๆ ของธนาคาร หรือที่ธนาคารได้เปิดเผย ทั้งนี้ ข้อมูลลับจะรวมถึงสำเนาเอกสารข้อมูลลับด้วย อย่างไรก็ตาม ข้อมูลลับจะไม่รวมถึง (ก) ข้อมูลที่มีลักษณะเป็นข้อมูลสาธารณะและ/หรือ (ข) ข้อมูลที่ผู้รับข้อมูลได้รับจากบุคคลภายนอก โดยมีได้ปฏิบัติตามเงื่อนไขของข้อตกลงฉบับนี้

		หรือข้อตกลงใด ๆ และ/หรือ (ค) ข้อมูลที่ผู้รับข้อมูลถูกบังคับให้ต้องเปิดเผยโดยผลของกฎหมาย คำสั่งศาล หรือหน่วยงานของรัฐที่มีอำนาจและ/หรือ (ง) ข้อมูลที่ผู้รับข้อมูลสามารถพิสูจน์ได้ว่าผู้รับข้อมูลเป็นผู้จัดทำหรือพัฒนาขึ้น และ/หรือ (จ) ข้อมูลที่ผู้รับข้อมูลทราบ หรือมีในครอบครองอยู่ก่อนแล้ว ณ วันที่ทำข้อตกลงฉบับนี้
“ผู้เกี่ยวข้อง”	หมายถึง	กรรมการ และ/หรือพนักงาน และ/หรือตัวแทนของผู้รับข้อมูลที่มีความจำเป็นจะต้องใช้ หรือได้รับข้อมูลลับ
“บุคคลภายนอก”	หมายถึง	บุคคลอื่นที่ไม่ใช่ผู้เกี่ยวข้อง

## 2. ผู้รับข้อมูลตกลง และรับรองต่อธนาคาร ดังต่อไปนี้

2.1 จะใช้ความระมัดระวังในการใช้ข้อมูลลับเฉพาะเพื่อวัตถุประสงค์ในการดำเนินการตามวัตถุประสงค์ที่ระบุในข้อตกลงฉบับนี้เท่านั้น และจะไม่นำข้อมูลลับไปเปิดเผยแก่บุคคลภายนอกโดยไม่ได้รับความยินยอมจากธนาคาร

2.2 จะเปิดเผยข้อมูลลับให้เฉพาะผู้เกี่ยวข้องทราบเท่านั้น พร้อมทั้งแจ้งให้ผู้เกี่ยวข้องทราบถึงหน้าที่ในการปฏิบัติตามข้อตกลงฉบับนี้ด้วย และกำกับดูแลมิให้ผู้เกี่ยวข้องดำเนินการใด ๆ อันเป็นการฝ่าฝืนข้อตกลงฉบับนี้ เว้นแต่กรณี que ผู้รับข้อมูลต้องเปิดเผยข้อมูลลับโดยผลของกฎหมาย คำสั่งศาล หรือหน่วยงานของรัฐที่มีอำนาจ ซึ่งผู้รับข้อมูลจะต้องแจ้งให้ธนาคารทราบเป็นลายลักษณ์อักษรก่อนที่จะมีการเปิดเผยดังกล่าว

2.3 จะไม่ทำสำเนาข้อมูลลับ และ/หรือสำเนาเอกสารข้อมูลลับ โดยไม่ได้รับความยินยอมจากธนาคาร

3. กรณีที่มีความเสียหายใด ๆ เกิดขึ้นอันเนื่องมาจากการที่ผู้รับข้อมูล และ/หรือผู้เกี่ยวข้องปฏิบัติผิดเงื่อนไข และ/หรือข้อรับรองของข้อตกลงฉบับนี้ ผู้รับข้อมูลตกลงเป็นผู้รับผิดชอบในบรรดาความเสียหายที่เกิดขึ้นทั้งหมด รวมถึงค่าธรรมเนียมและค่าใช้จ่ายในการดำเนินคดี ให้แก่ธนาคาร

4. กรณีที่มีความเสียหายใด ๆ เกิดขึ้นกับผู้รับข้อมูล อันเนื่องมาจากการใช้ข้อมูลลับที่ได้จากธนาคาร และ/หรือผู้เกี่ยวข้องของธนาคาร ผู้รับข้อมูลตกลงและยินยอมสละสิทธิที่จะเรียกร้องค่าเสียหายใด ๆ จากธนาคาร

5. ข้อตกลงฉบับนี้มีผลใช้บังคับเป็นระยะเวลา 10 ปี นับจากวันที่ทำข้อตกลงฉบับนี้

6. ผู้รับข้อมูลตกลงส่งมอบคืน และ/หรือลบ และ/หรือทำลายข้อมูลลับ สำเนาข้อมูลลับ และ/หรือสำเนาเอกสารข้อมูลลับที่ผู้รับข้อมูล และ/หรือผู้เกี่ยวข้องครอบครองอยู่ให้แก่ธนาคารในทันทีที่สิ้นสุดระยะเวลาตามข้อตกลงฉบับนี้

7. ข้อตกลงฉบับนี้อยู่ภายใต้บังคับกฎหมายไทย

เพื่อเป็นหลักฐาน ผู้รับข้อมูลจึงได้ลงลายมือชื่อไว้เป็นสำคัญ ต่อหน้าพยาน ณ วัน เดือน ปี ที่ระบุข้างต้น

ลงชื่อ \_\_\_\_\_ ผู้รับข้อมูล  
( \_\_\_\_\_ )

ลงชื่อ \_\_\_\_\_ พยาน  
( \_\_\_\_\_ )

ลงชื่อ \_\_\_\_\_ พยาน  
( \_\_\_\_\_ )



ผนวก 6

เอกสารประกอบการเสนอราคา  
การจัดหาผู้รับเหมาเพื่อปรับปรุงตกแต่งพื้นที่สาขาหาดใหญ่

ผู้รับเหมาต้องเสนอเอกสารหลักฐานต่าง ๆ เพื่อประกอบการพิจารณา จำนวน 1 ชุด ดังนี้

ส่วนที่ 1 “เอกสารหลักฐาน”

1. สำเนาหนังสือรับรองการจดทะเบียนนิติบุคคล บัญชีรายชื่อผู้ถือหุ้น และวัตถุประสงค์ในการประกอบธุรกิจ
2. สำเนาบัตรประจำตัวประชาชน และสำเนาทะเบียนบ้านของผู้มีอำนาจกระทำการแทนนิติบุคคลในการเสนอราคา
3. กรณีผู้มีอำนาจของบริษัทฯ มิได้ลงนามเอกสารการเสนอราคาเอง จะต้อง มีหนังสือมอบอำนาจให้บุคคลอื่นเป็นผู้ทำการเสนอราคาแทน พร้อมปิดอากรแสตมป์ที่ถูกต้องตามกฎหมาย และ แนบสำเนาบัตรประจำตัวประชาชน และสำเนาทะเบียนบ้านของผู้มอบอำนาจ และผู้รับมอบอำนาจ
4. แบบหนังสือรับรองและยืนยันประกอบการเสนอราคา (ผนวก 4)
5. ข้อตกลงรักษาความลับ (ผนวก 5)
6. แบบทะเบียน e-GP (ถ้ามี)
7. หนังสือแสดงผลงาน (ตามผนวก 3 ข้อ 1.3)

ส่วนที่ 2 “ข้อเสนอราคา”

- ข้อเสนอราคาของงานปรับปรุงตกแต่งพื้นที่สาขาหาดใหญ่ โดยแสดงรายละเอียด ตามผนวก 2 ข้อ 1.-3.

ทั้งนี้ เอกสารหลักฐานข้างต้น จะต้องให้ผู้มีอำนาจหรือผู้รับมอบอำนาจของบริษัทฯ ลงนามกำกับและประทับตรา (หากมี)

**ผนวก 7**  
**แบบหนังสือค้ำประกัน**  
**การจัดหาผู้รับเหมาเพื่อปรับปรุงตกแต่งพื้นที่สาขาหาดใหญ่**

**หลักประกันสัญญาจ้าง**

เลขที่.....

วันที่.....

ข้าพเจ้า.....(ชื่อธนาคาร).....สำนักงานตั้งอยู่เลขที่.....ถนน.....ตำบล/แขวง.....  
อำเภอ/เขต.....จังหวัด.....โดย.....ผู้มีอำนาจลงนามผูกพันธนาคาร  
ขอทำหนังสือค้ำประกันฉบับนี้ไว้ต่อ.....(ชื่อส่วนราชการผู้ว่าจ้าง).....ซึ่งต่อไปนี้เรียกว่า “ผู้ว่าจ้าง”  
ดังมีข้อความต่อไปนี้

1. ตามที่.....(ชื่อผู้รับจ้าง).....ซึ่งต่อไปนี้เรียกว่า “ผู้รับจ้าง” ได้ทำสัญญาจ้าง.....กับผู้ว่าจ้าง  
ตามสัญญาเลขที่.....ลงวันที่.....ซึ่งผู้รับจ้างต้องวางหลักประกันการปฏิบัติตามสัญญา  
ต่อผู้ว่าจ้าง เป็นจำนวนเงิน.....บาท (.....) ซึ่งเท่ากับร้อยละ..... (.....) ของมูลค่าทั้งหมดของสัญญา

ข้าพเจ้ายินยอมผูกพันตนโดยไม่มีเงื่อนไขที่จะค้ำประกันในการชำระเงินให้ตามสิทธิเรียกร้อง  
ของ ผู้ว่าจ้าง จำนวนไม่เกิน.....บาท (.....) ในฐานะเป็นลูกหนี้ร่วม  
ในกรณีที่ผู้รับจ้างก่อให้เกิดความเสียหายใดๆ หรือต้องชำระค่าปรับ หรือค่าใช้จ่ายใดๆ หรือผู้รับจ้างมิได้ปฏิบัติ  
ตามภาระหน้าที่ใดๆ ที่กำหนดในสัญญาดังกล่าวข้างต้น ทั้งนี้ โดยผู้ว่าจ้างไม่จำเป็นต้องเรียกร้องให้ผู้รับจ้าง  
ชำระหนี้ก่อน

2. หนังสือค้ำประกันนี้มีผลใช้บังคับตั้งแต่วันทำสัญญาดังกล่าวข้างต้นจนถึงวันที่.....  
เดือน..... พ.ศ. .... (ระบุวันที่ครบกำหนดรวมกับระยะเวลาการรับประกันความชำรุด  
บกพร่อง) และข้าพเจ้าจะไม่เพิกถอนการค้ำประกันภายในระยะเวลาที่กำหนดไว้

3. หากผู้ว่าจ้างได้ขยายระยะเวลาให้แก่ผู้รับจ้าง ให้ถือว่าข้าพเจ้ายินยอมในกรณีนั้นๆ ด้วย โดยให้  
ขยายระยะเวลาการค้ำประกันนี้ออกไปตลอดระยะเวลาที่ผู้ว่าจ้างได้ขยายระยะเวลาให้แก่ผู้รับจ้างดังกล่าวข้างต้น

ข้าพเจ้าได้ลงนามและประทับตราไว้ต่อหน้าพยานเป็นสำคัญ

ลงชื่อ.....ผู้ค้ำประกัน

(.....)

ตำแหน่ง.....

ลงชื่อ.....พยาน

(.....)

ลงชื่อ.....พยาน

(.....)





## เอกสารเสนอราคาก่อสร้างงานปรับปรุง

EXIM Bank สาขาหาดใหญ่

โดย .....

โทร. 0-2539-8044, 0-2538-6212, 0-2931-8552-4 Fax. 0-2538-3311

รายการ	จำนวน	หน่วย	หน่วยละ			จำนวนเงิน
			ค่าวัสดุ	แรงงาน	รวม	
<b>1. งานเตรียมพื้นที่</b>						
1.1 รื้อถอน พร้อมขนทิ้ง		เหมา				
1.2 ขนย้ายเฟอร์นิเจอร์		เหมา				
รวมงานเตรียมพื้นที่						
<b>2. งานต่อเติมด้านหลัง</b>						
2.1 แผ่นเหล็กขนาด 150x150x6 มม.		แผ่น				
2.2 Expansion Bolt		ตัว				
2.3 เหล็กกล่อง 75x75x3.2 มม.		กก.				
2.4 เหล็กกล่อง 150x50x3.2 มม.		กก.				
2.5 เหล็กกล่อง 100x50x2.3 มม.		กก.				
2.6 เหล็กตัวซี 75x45x1.5x2.3 มม.		กก.				
2.7 เหล็ก RB 12 มม. @200 มม.#		กก.				
2.8 ทาสีกันสนิม		เหมา				
2.9 หลังคาแผ่นเหล็กกรีดลอนพร้อมฉนวน		ตรม.				
2.10 Flashing เหล็กชุบสังกะสี หนา 0.7 มม.		ม.				
2.11 รางน้ำฝนสำเร็จรูป		ม.				
2.12 ท่อน้ำฝนสำเร็จรูป		ม.				
2.13 Roof drain		ชุด				
2.14 แผ่นยางกันซึม		ม.				
2.15 ขอบ ค.ส.ล		ม.				
2.16 พื้น ค.ส.ล		ตรม.				
รวมงานต่อเติมด้านหลัง						
<b>3. งานพื้น</b>						
FL-EX ทำความสะอาดพื้นของเดิม		ตรม.				
FL-1 กระเบื้องยางลายไม้		ตรม.				
FL-2 กระเบื้องแกรนิตโต้		ตรม.				
FL-3 กระเบื้องลายพรม		ตรม.				
- จุกบันไดอลูมิเนียม		ม.				
B-1 บัว Alloy		ตรม.				
B-3 บัวกระเบื้องแกรนิตโต้		ตรม.				
รวมงานพื้น						
<b>4. งานผนัง</b>						
P-EX ซ่อมแซมทำความสะอาดผนังของเดิม		ตรม.				
P-EX/N ซ่อมแซมทำความสะอาดผนังของเดิม และติดตั้งใหม่		ตรม.				
P-1 ยิบซั่ม 12 มม. กรุ 2 ด้าน ฉาบเรียบ		ตรม.				
P-2 ยิบซั่ม 12 มม. กรุ 1 ด้าน ฉาบเรียบ		ตรม.				
P-3 ผนังก่ออิฐฉาบปูนเรียบ		ตรม.				
P-4 Partition สำเร็จรูปตอนบนเป็นกระจก		ตรม.				
G-1 กระจกใส 12 มม. ต่อชนวกบอลูมิเนียม		ตรม.				
- เสาเอ็นและคานทับหลัง ค.ส.ล		ม.				
รวมงานผนัง						
<b>5. งานวัสดุปิดผิวผนัง</b>						
- ทาสีภายใน		ตรม.				
- ทาสีภายนอก		ตรม.				
รวมงานวัสดุปิดผิวผนัง						



## เอกสารเสนอราคาค่าก่อสร้างงานปรับปรุง

EXIM Bank สาขาหาดใหญ่

โดย .....

โทร. 0-2539-8044, 0-2538-6212, 0-2931-8552-4 Fax. 0-2538-3311

รายการ	จำนวน	หน่วย	หน่วยละ			จำนวนเงิน
			ค่าวัสดุ	แรงงาน	รวม	
<b>6. งานฝ้าเพดาน</b>						
CL-EX/CL-EX/1 ฝ้าเพดานของเดิมซ่อมแซม และทำความสะอาด						-
CL-1 ยิบฉั่ม 9 มม. ฉาบเรียบ		ตรม.				
- ทาสี		ตรม.				
<b>รวมงานฝ้าเพดาน</b>						
<b>7. งานประตูลูกเหล็ก</b>						
D-EX ซ่อมแซมทำความสะอาดประตูของเดิม						
D-EX/น ซ่อมแซมทำความสะอาดประตูของเดิม และติดตั้งใหม่						
D-1 ประตูเหล็ก		ชุด				
D-2 ประตูเปิดเดี่ยวไม้Oakกลุ่ลามิเนทวงกบ Alloy สีขาว		ชุด				
- หน้าต่างบานกระทุ้งกระจกพร้อมมุ้งลวด		ชุด				
<b>รวมงานประตูลูกเหล็ก</b>						
<b>8. งานเฟอร์นิเจอร์</b>						
EX ทำความสะอาดเฟอร์นิเจอร์สั่งซื้อของเดิมให้พร้อมใช้งาน						
EX-N ทำความสะอาดเฟอร์นิเจอร์สั่งซื้อของเดิมให้พร้อมใช้งาน						
CH-EX ทำความสะอาดเก้าอี้ของเดิมให้พร้อมใช้งาน						
CH-EX/N ทำความสะอาดเก้าอี้ของเดิมให้พร้อมใช้งาน และติดตั้งตำแหน่งใหม่						
- กำแพงติดตั้งเฟอร์นิเจอร์สั่งซื้อของเดิม และของใหม่						
BF-EX ปรับปรุงเฟอร์นิเจอร์ของเดิม						
BF-EX/N ปรับปรุงเฟอร์นิเจอร์ของเดิม และติดตั้งตำแหน่งใหม่						
BF-1 ตู้เอกสารสูง		ชุด				
BF-2 ตู้เอกสารสูง		ชุด				
BF-3 เฟอร์นิเจอร์สั่งผลิต		ชุด				
<b>รวมงานเฟอร์นิเจอร์</b>						
<b>9. งานอื่นๆ</b>						
- สติกเกอร์		ตรม.				
WB White Board		ชุด				
<b>รวมงานอื่นๆ</b>						

รวมรายการที่ 1 ถึง 9

ค่าดำเนินการ+กำไร .....%

รวม

ภาษีมูลค่าเพิ่ม 7%

รวมเป็นเงินทั้งสิ้น



งาน ออกแบบปรับปรุงตกแต่ง  
โครงการออกแบบปรับปรุงอาคารเอ็กซิม  
สาขา หาดใหญ่

WORKING DRAWINGS FOR BIDDING

12 JULY 2017 # Revision 2

A handwritten signature in blue ink, located in the bottom right corner of the page.

Handwritten initials in black ink, located below the blue signature in the bottom right corner.

# สัญลักษณ์

สัญลักษณ์มาตรฐาน	สัญลักษณ์มาตรฐาน	สัญลักษณ์วัสดุแบบสถาปัตยกรรม
เครื่องหมายทิศ	ชื่อแบบ(DRAWING TITLE) ของรูปด้าน ลำดับเป็นตัวเลข รูปด้าน หมายเลขแผ่น 1:xxx	เอ็มดีเอฟบอร์ด
ระยะกึ่งกลางถึงกึ่งกลาง	ชื่อแบบ(DRAWING TITLE) ของรูปตัด ลำดับเป็นตัวเลข รูปตัด หมายเลขแผ่น 1:xxx	ไม้อัด
ระยะริมในถึงริมใน	ชื่อแบบ(DRAWING TITLE) ของแบบขยาย ลำดับเป็นตัวเลข แบบขยาย หมายเลขแผ่น 1:xxx	ยิปซัมบอร์ด
ระยะริมนอกถึงริมนอก		ไม้จริงที่ไสแต่งผิว
สัญลักษณ์การมองรูปด้านภายใน INTERIOR ตัวอักษรแสดงลำดับรูปด้าน หมายเลขแผ่นที่แสดงรูปด้าน (แบบINTERIORใช้ I-)		ไม้จริงที่ไม่ได้ไสแต่งผิว
สัญลักษณ์การมองรูปด้านสถาปัตยกรรม ตัวอักษรแสดงลำดับรูปด้าน หมายเลขแผ่นที่แสดงรูปด้าน (แบบสถาปัตย์ใช้ A-)		กระฉก
ตัวเลขแสดงลำดับแบบขยาย หมายเลขแผ่นที่แสดงแบบขยาย (แบบINT ใช้ I- แบบสถาปัตย์ใช้ A-) วงกลมแสดงส่วนที่ขยาย		หินอ่อน - หินแกรนิต
สัญลักษณ์แสดงแนวตัด ตัวเลขแสดงลำดับรูปตัด หมายเลขแผ่นที่แสดงรูปตัด (แบบINT ใช้ I- แบบสถาปัตย์ใช้ A-) สัญลักษณ์การตัดผ่านอาคาร		กระเบื้องเซรามิก
ชั้นตของวัสดุพื้น ระดับพื้นที่ปิดผิวแล้ว		อิฐมอญ ฉาบปูน
ชั้นตของฝ้าเพดาน ความสูงของฝ้าเพดาน		คอนกรีตบล็อก ฉาบผิว
ชั้นตของผนัง วัสดุผิวผนัง บัวผนัง		คอนกรีต
		เหล็ก - สแตนเลส
		โลหะที่ไม่ใช่เหล็ก
		ฉนวนที่มีลักษณะอ่อน
		ดิน
		ผนังและโครงสร้างของเดิมที่คงไว้
		ผนังและโครงสร้างของเดิมที่รื้อถอน
		รื้อถอนวัสดุปิดผิว พื้น ฝ้า ตามที่กำหนดในแบบ
		ผนังที่กำหนดความสูงตามแบบ
		ผนังก่ออิฐ สูงจรดโครงสร้าง
		ผนังก่ออิฐ สูงจรดฝ้าเพดาน
		ผนังเบาสูงจรดโครงสร้าง
		ผนังเบาสูงจรดฝ้าเพดาน
		ผนังตกแต่งความสูงตามแบบ

## สารบัญแบบ

### งานตกแต่งภายใน

ลำดับ	รายละเอียด
LD-1	สัญลักษณ์และสารบัญแบบ
LD-2	รายการประกอบแบบ
LD-3	รายการประกอบแบบ

ลำดับ	รายละเอียด
I-1	แปลนเดิมและงานรื้อถอนพื้น-ผนัง
I-2	แปลนตำแหน่งเฟอร์นิเจอร์
I-3	แปลนแสดงระยะผนังและตำแหน่งประตู
I-4	แปลนวัสดุปิดผิวพื้น-ผนัง
I-5	แปลนปลั๊กไฟฟ้า, ปลั๊กโทรศัพท์และสื่อสาร
I-6	แปลนฝ้าเพดานและโคมไฟเดิม
I-7	รูปด้าน A,B
D-1	แบบขยายประตู D-1,D-2
DT-1	แบบขยาย BF-EX
DT-2	แบบขยาย BF 1
DT-3	แบบขยาย BF 2
DT-4	แบบขยาย BF 3

งานโครงสร้าง	
ลำดับ	รายละเอียด
A-1	แปลนส่วนต่อเติม, แปลนโครงสร้างพื้นชั้นล่าง, แปลนพื้นชั้นล่าง
A-2	แปลนโครงสร้างหลังคา, แปลนหลังคา
A-3	รูปตัดA, แบบขยายแปลนเสา, แบบขยายพื้น S1

OWNER

**EXIM THAILAND**  
ธนาคารเพื่อการส่งออกและนำเข้าแห่งประเทศไทย

PROJECT  
โครงการออกแบบปรับปรุงธนาคารเอ็กซิม

LOCATION  
สาขา หาดใหญ่

ARCHITECT

PROJECT MANAGER

INTERIOR DESIGNER

STRUCTURE ENG.

ELECTRICAL ENG.

SANITARY ENG.

MECHANICAL ENG.

DRAWING TITLE :  
รายการประกอบแบบ

REVISION		
No.	DATE	DESCRIPTION
1.		
2.		
3.		
4.		
5.		
6.		
7.		

CHECKED BY

OVERALL CHECKED BY:

DESIGN CHECKED BY:

ARCH. CHECKED BY:

GENERAL CHECKED BY:

FUR./SIGN CHECKED BY:

JOB NO.  
1711-02

DWG No.  
LD-1

SCALE :  
1 : 100

DATE :  
12/07/60

TOTAL

*(Handwritten signatures and initials)*





OWNER



ธนาคารเพื่อการส่งออก  
และนำเข้าแห่งประเทศไทย

PROJECT

โครงการออกแบบปรับปรุง  
ธนาคารเอ็กซิม

LOCATION

สาขา หาดใหญ่

ARCHITECT

PROJECT MANAGER

INTERIOR DESIGNER

STRUCTURE ENG.

ELECTRICAL ENG.

SANITARY ENG.

MECHANICAL ENG.

DRAWING TITLE :

แปลนเดิมและงานรื้อถอน

REVISION

No.	DATE	DESCRIPTION
1.		
2.		
3.		
4.		
5.		
6.		
7.		

CHECKED BY

OVERALL

CHECKED BY :

DESIGN

CHECKED BY :

ARCH.

CHECKED BY :

GENERAL

CHECKED BY :

FUR./SIGN

CHECKED BY :

JOB NO.

1711-02

DRAWN BY :

I-1

SCALE :

1 : 125

DATE :

12/07/60

TOTAL

-

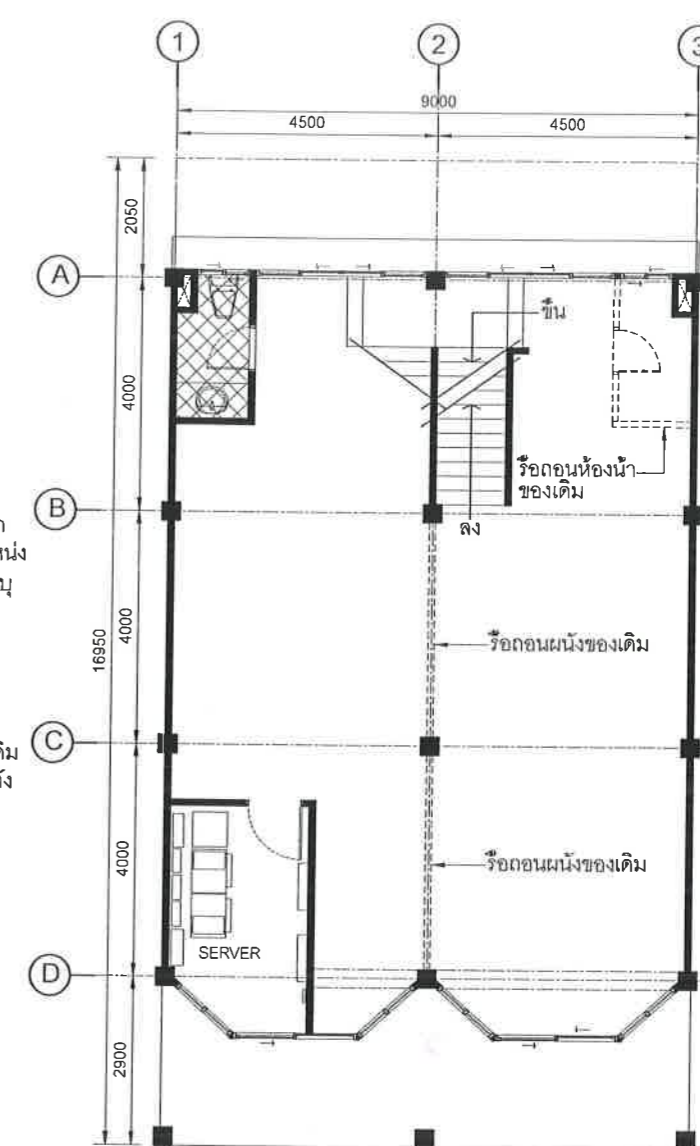

แปลนเดิมและงานรื้อถอน ชั้น3

1 : 125

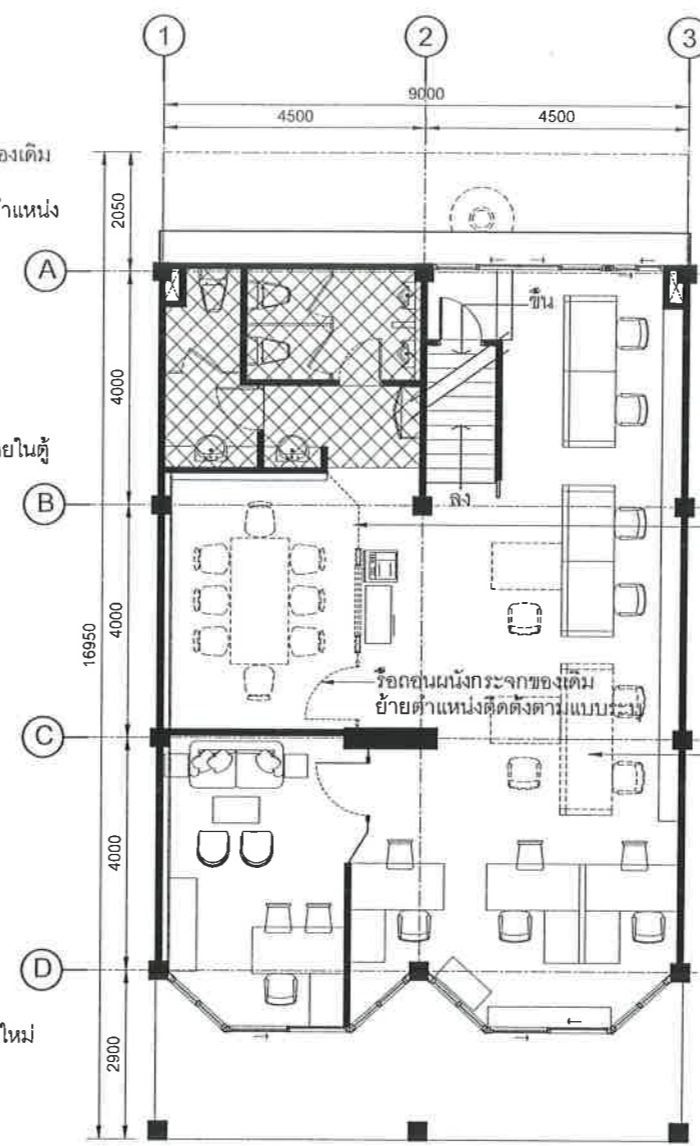

แปลนเดิมและงานรื้อถอน ชั้น2

1 : 125

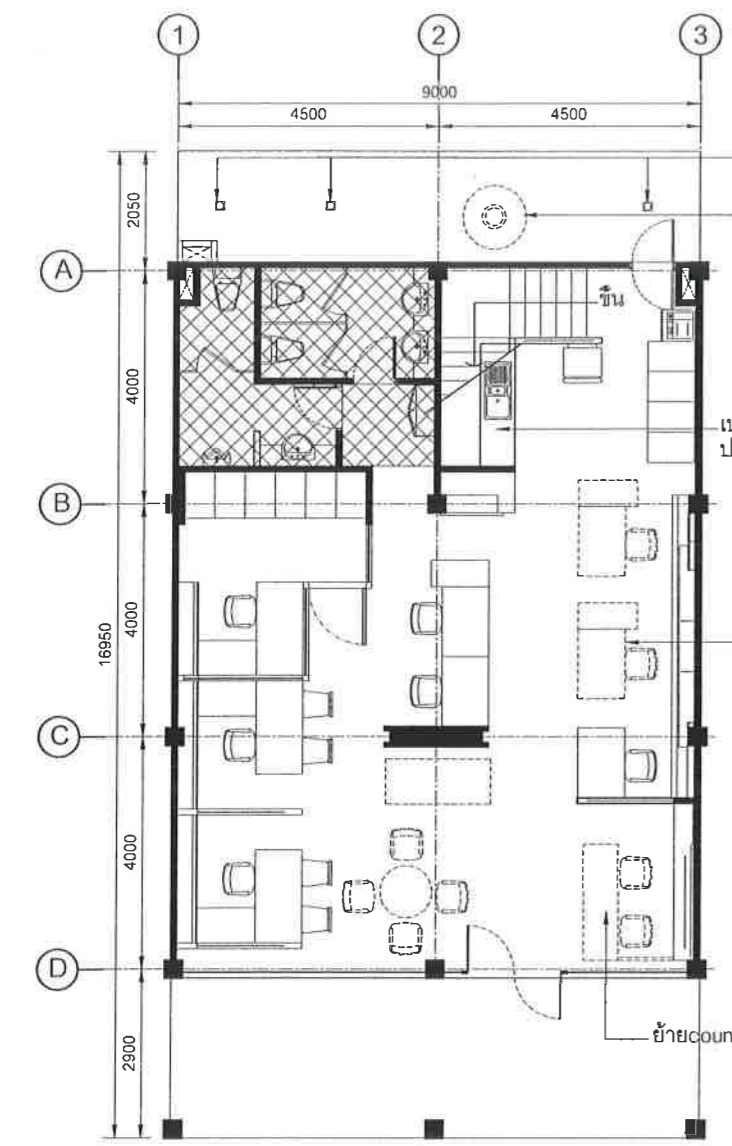

แปลนเดิมและงานรื้อถอน ชั้น1

1 : 125

รายการประกอบแบบการรื้อถอน

สัญลักษณ์	รายละเอียด
▬	ผนังโครงสร้างเดิมทุกประเภทคงไว้
▬	ปรับผิวขอบแชนส่วนที่เสียหายให้เรียบร้อย
----	เส้นประแสดงแนวการรื้อถอนผนัง
▨	พื้นที่ไม่ดำเนินการปรับปรุงขอบแชน



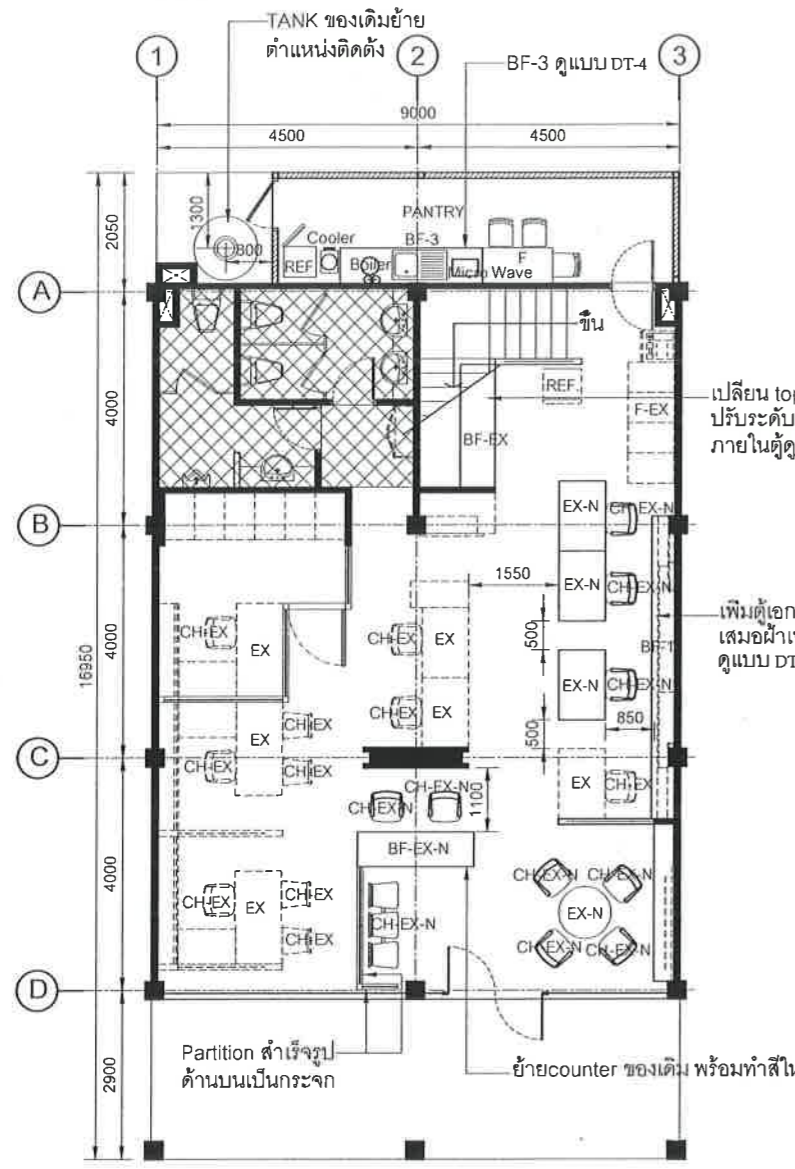

แปลนตำแหน่งเฟอร์นิเจอร์ ชั้น1  
1 : 125

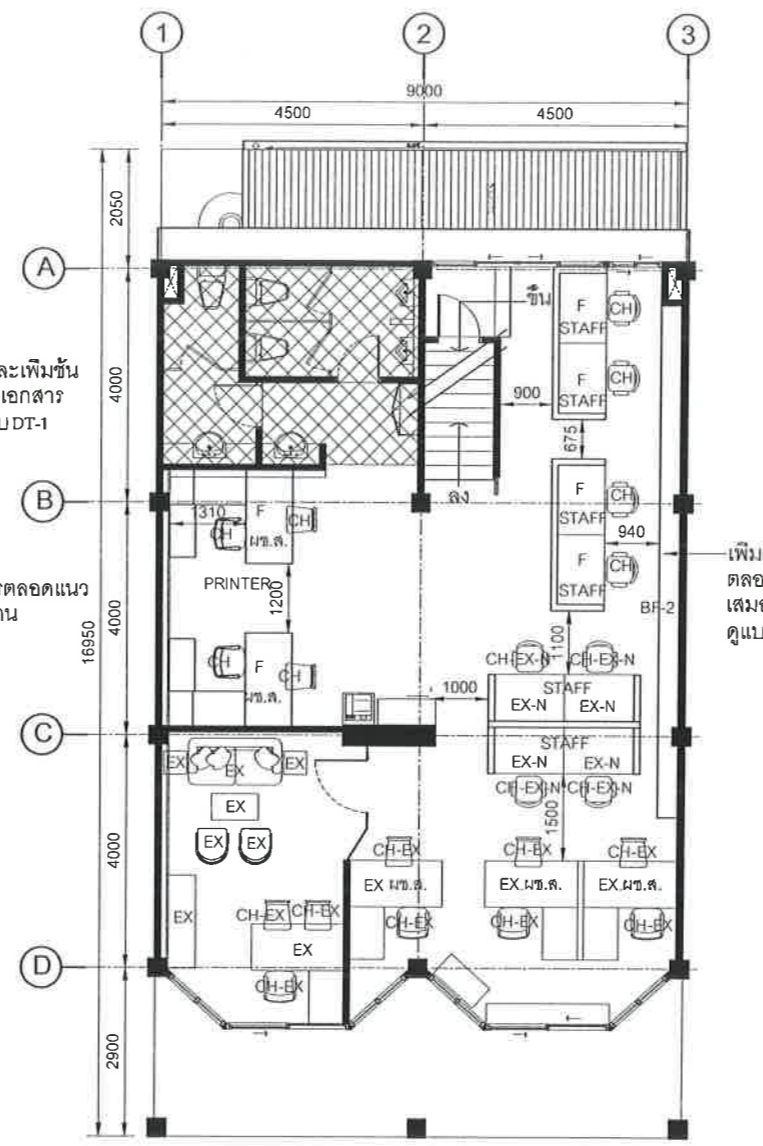

แปลนตำแหน่งเฟอร์นิเจอร์ ชั้น2  
1 : 125

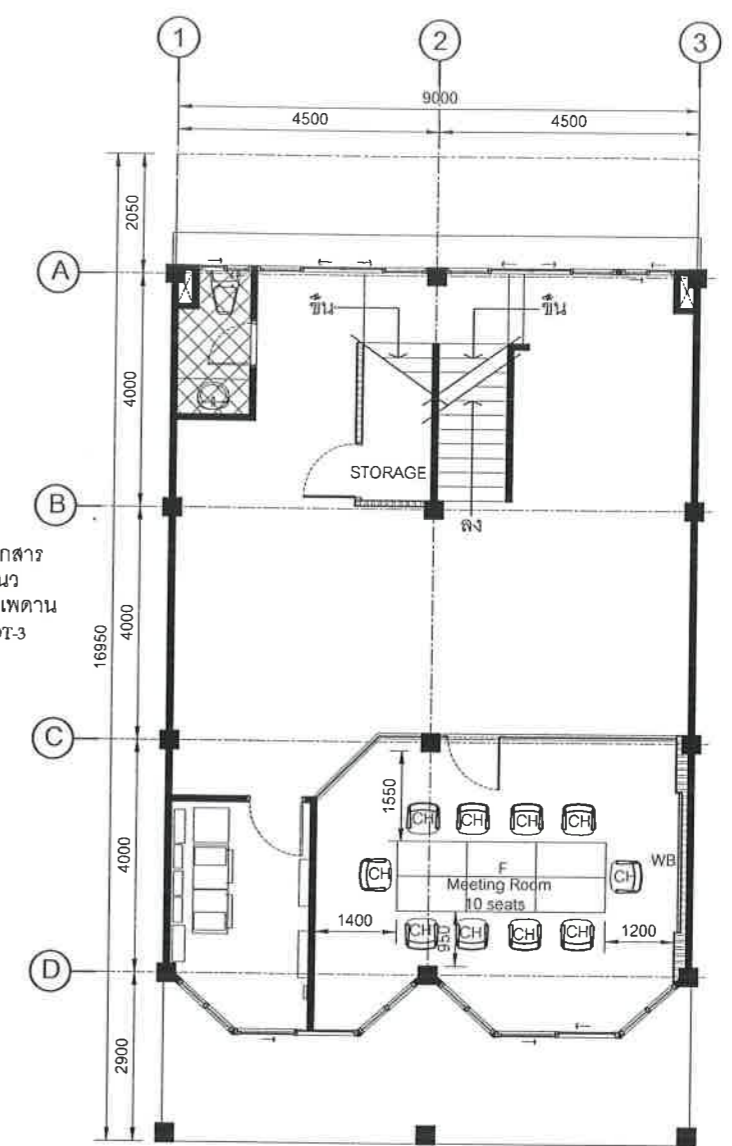

แปลนตำแหน่งเฟอร์นิเจอร์ ชั้น3  
1 : 125

รายการประกอบแบบงานเฟอร์นิเจอร์ (EXIMเป็นผู้จัดหา)

สัญลักษณ์	รายละเอียด
F	เฟอร์นิเจอร์สั่งซื้อ
CH	เก้าอี้สั่งซื้อ
WB	กระดาน White Board สำเร็จรูป ขนาด 1200x2400 mm.

รายการประกอบแบบงานเฟอร์นิเจอร์ (ผู้รับเหมาเป็นผู้ดำเนินการ)

สัญลักษณ์	รายละเอียด
BF-EX	เฟอร์นิเจอร์ของเดิมเปลี่ยน top และเพิ่มชั้นปรับระดับวางเอกสารภายในตู้
BF-EX-N	COUNTER ของเดิมทำสีใหม่ย้ายตำแหน่งติดตั้งตามแบบระบุ
BF 1	ตู้เอกสารสูงชั้น1
BF 2	ตู้เอกสารสูงชั้น2
BF 3	เฟอร์นิเจอร์สั่งผลิตจัดทำโดยผู้รับเหมางานตกแต่งภายใน

รายการประกอบแบบงานเฟอร์นิเจอร์ (ของเดิม)

สัญลักษณ์	รายละเอียด
EX	เฟอร์นิเจอร์สั่งซื้อของเดิมทำความสะอาดให้อยู่ในสภาพ พร้อมใช้งาน
EX-N	เฟอร์นิเจอร์สั่งซื้อของเดิมทำความสะอาดให้อยู่ในสภาพ พร้อมใช้งาน นำกลับมาติดตั้งใหม่ตำแหน่งตามแบบระบุ
CH-EX	เก้าอี้ของเดิม
CH-EX-N	เก้าอี้ของเดิมทำความสะอาดให้อยู่ในสภาพ พร้อมใช้งาน นำกลับมาใช้ใหม่ตำแหน่งตามแบบระบุ

OWNER  
**EXIM THAILAND**  
ธนาคารเพื่อการส่งออกและนำเข้าแห่งประเทศไทย

PROJECT  
โครงการออกแบบปรับปรุงธนาคารเอ็กซิม

LOCATION  
สาขา หาดใหญ่

ARCHITECT

PROJECT MANAGER

INTERIOR DESIGNER

STRUCTURE ENG.

ELECTRICAL ENG.

SANITARY ENG.

MECHANICAL ENG.

DRAWING TITLE :  
แปลนตำแหน่งเฟอร์นิเจอร์

REVISION		
No.	DATE	DESCRIPTION
1.		
2.		
3.		
4.		
5.		
6.		
7.		

CHECKED BY

OVERALL CHECKED BY :

DESIGN CHECKED BY :

ARCH. CHECKED BY :

GENERAL CHECKED BY :

FUR/SIGN CHECKED BY :

JOB NO. 1711-02 DWG No. I-2

SCALE : 1 : 125 TOTAL

DATE : 12/07/60

OWNER



ธนาคารเพื่อการส่งออก  
และนำเข้าแห่งประเทศไทย

PROJECT

โครงการออกแบบปรับปรุง  
ธนาคารเอ็กซิม

LOCATION

สาขา หาดใหญ่

ARCHITECT

PROJECT MANAGER

INTERIOR DESIGNER

STRUCTURE ENG.

ELECTRICAL ENG.

SANITARY ENG.

MECHANICAL ENG.

DRAWING TITLE :

แปลนแสดงระยะผนัง  
และตำแหน่งประตู

REVISION

No.	DATE	DESCRIPTION
1.		
2.		
3.		
4.		
5.		
6.		
7.		

CHECKED BY

OVERALL

CHECKED BY :

DESIGN

CHECKED BY :

ARCH.

CHECKED BY :

GENERAL

CHECKED BY :

FUR/SIGN

CHECKED BY :

JOB NO.

1711-02

DRAWN BY :

SCALE :

1 : 125

DATE :

12/07/60

DWG No.

I-3

TOTAL

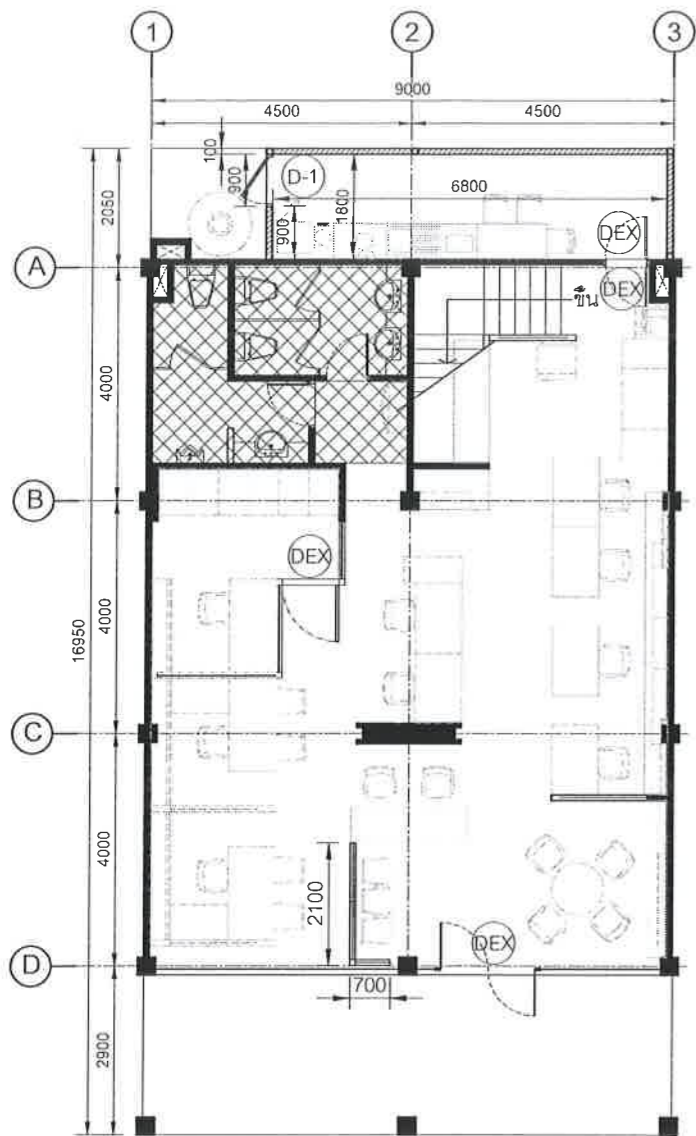

แปลนแสดงระยะผนังและตำแหน่งประตู ชั้น1  
1 : 125

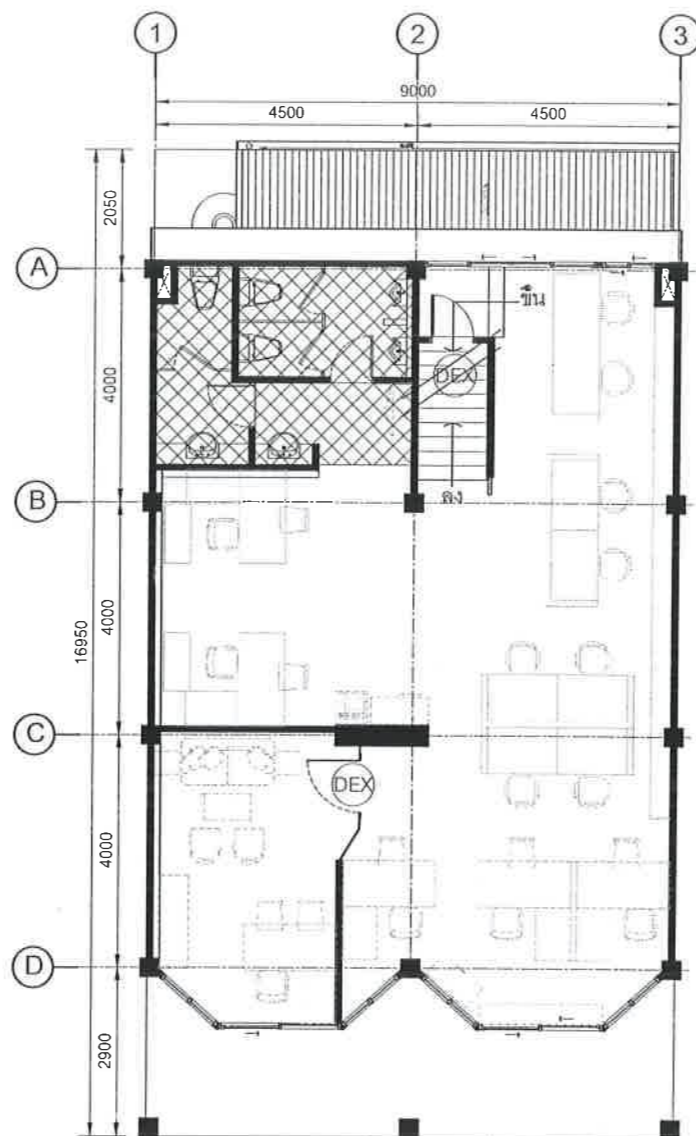

แปลนแสดงระยะผนังและตำแหน่งประตู ชั้น2  
1 : 125

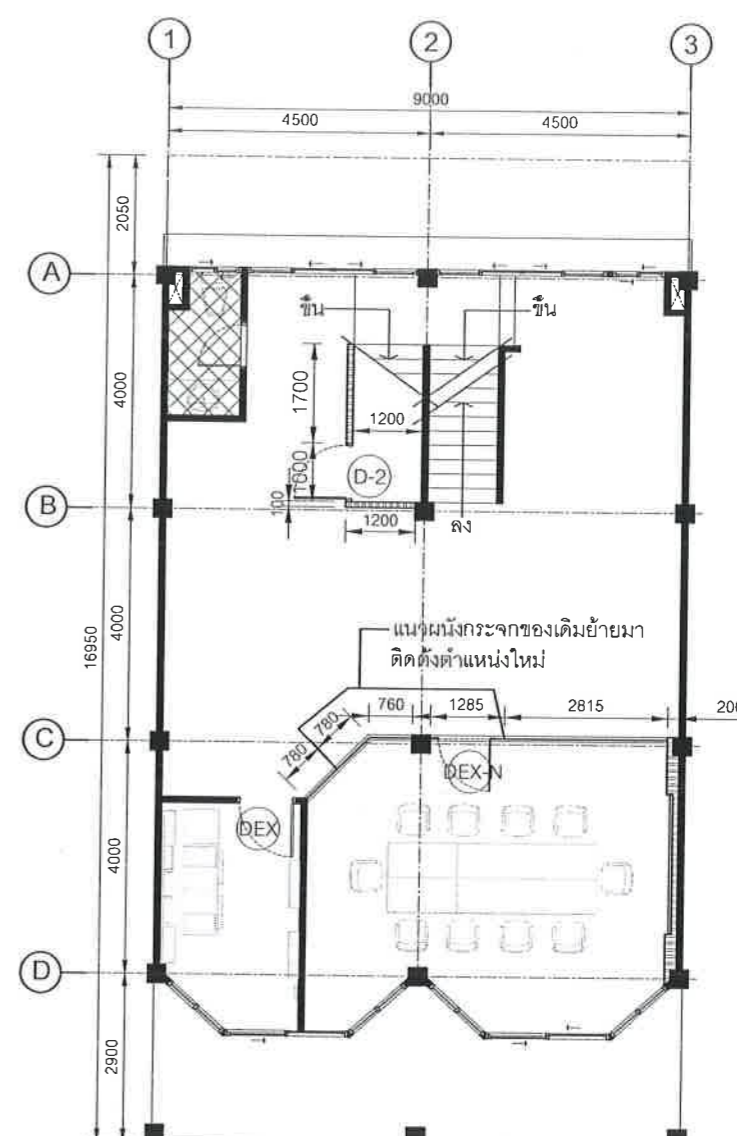

แปลนแสดงระยะผนังและตำแหน่งประตู ชั้น3  
1 : 125

รายการประกอบแบบงานวัสดุปิดผิวพื้น

สัญลักษณ์	รายละเอียด
DEX	ประตูของเดิมทำการปรับปรุงซ่อมแซมทำความสะอาดให้อยู่ในสภาพพร้อมใช้งาน
DEX-N	ประตูของเดิมทุกชนิดซ่อมแซมทำความสะอาดให้อยู่ในสภาพพร้อมใช้งานย้ายตำแหน่งติดตั้งใหม่ตามแบบ
D-1	ประตูเหล็กใช้ภายในทั่วไป รุ่น DM-7 ขนาด 800x2000 มม. สีขาว C120120A ของ DIAMOND DOOR
D-2	ประตูบานเปิดเดี่ยววงกบอลูมิเนียมสำเร็จรูปอบสีขาว ALLOY 100 บานประตูโครงไม้เนื้อแข็งทึบไม้ขัดยงหนา 4 มม. ติดลามีเนตสีขาว NO.1573-S FROSTY WHITE ของ WILSONART

*Handwritten signature and initials*

OWNER



ธนาคารเพื่อการส่งออก  
และนำเข้าแห่งประเทศไทย

PROJECT

โครงการออกแบบปรับปรุง  
ธนาคารเอ็กซ์ิม

LOCATION

สาขา หาดใหญ่

ARCHITECT

PROJECT MANAGER

INTERIOR DESIGNER

STRUCTURE ENG.

ELECTRICAL ENG.

SANITARY ENG.

MECHANICAL ENG.

DRAWING TITLE :

แปลนวัสดุปิดผิวพื้น-ผนัง

REVISION

No.	DATE	DESCRIPTION
1.		
2.		
3.		
4.		
5.		
6.		
7.		

CHECKED BY

OVERALL

CHECKED BY :

DESIGN

CHECKED BY :

ARCH.

CHECKED BY :

GENERAL

CHECKED BY :

FUR/SIGN

CHECKED BY :

JOB NO.

1711-02

DRAWN BY :

I-4

SCALE :

1 : 125

DATE :

12/07/60

DWG No.

I-4

TOTAL

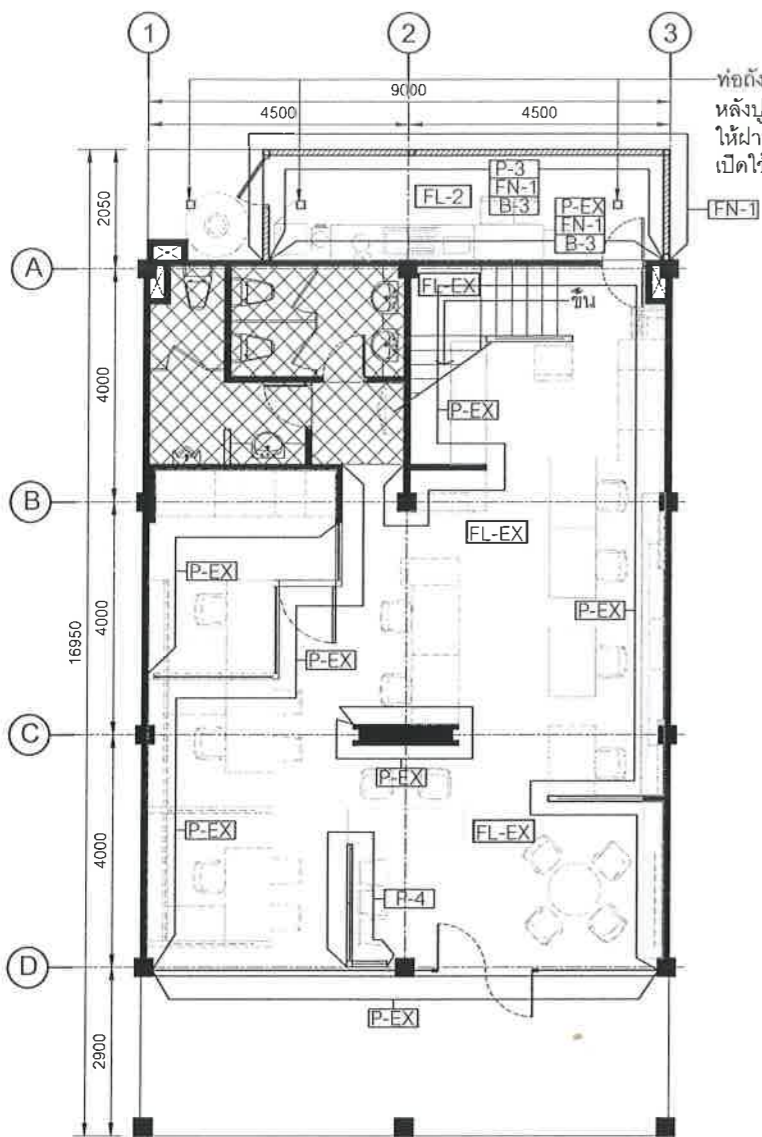

แปลนวัสดุปิดผิวพื้น-ผนัง ชั้น1

1 : 125

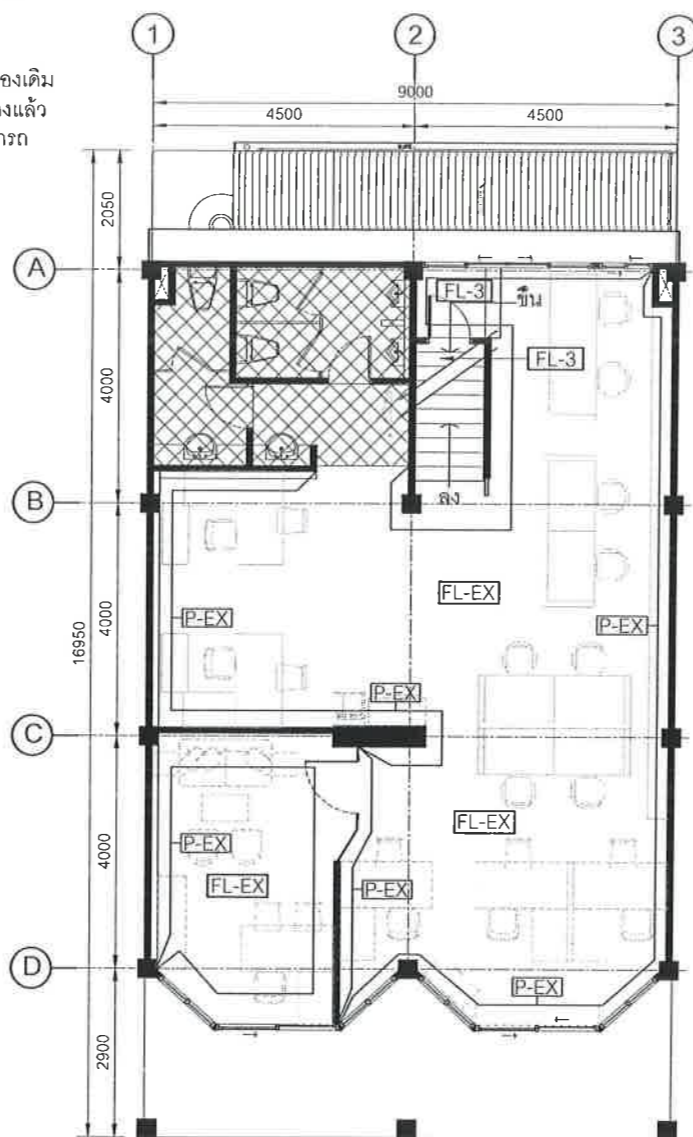

แปลนวัสดุปิดผิวพื้น-ผนัง ชั้น2

1 : 125

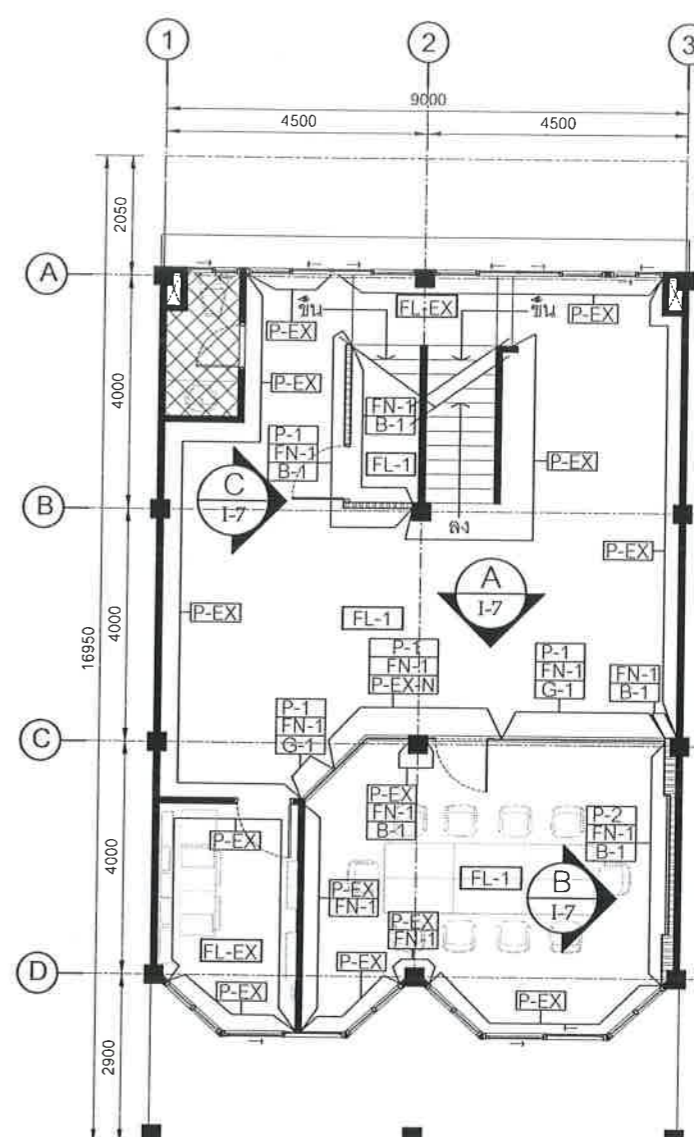

แปลนวัสดุปิดผิวพื้น-ผนัง ชั้น3

1 : 125

รายการประกอบแบบงานวัสดุปิดผิวพื้น

สัญลักษณ์	รายละเอียด
FL-EX	พื้นของเดิมทุกชนิดทำความสะอาดให้อยู่ในสภาพพร้อมใช้งาน
FL-1	กระเบื้องยางลายไม้ ID ESSENTIAL30 LIGHT BROWN รหัส 3977012 ขนาด 22.9x121.9 CM ของ BFM ติดต่อบริษัท อริษา คิมทอง 02 691 7420-2
FL-2	กระเบื้องแกรนิตโต้ สีครีม รุ่น SPO312 นาโน 24x24 A ของ COTTO TEL. 02- 665 2600
FL-3	กระเบื้องลายพรมรุ่นและขนาดเทียบเท่าของเดิม

รายการประกอบแบบงานวัสดุผนัง

สัญลักษณ์	รายละเอียด
PEX	ผนังของเดิมทุกชนิดซ่อมแซมทำความสะอาดให้อยู่ในสภาพพร้อมใช้งาน
PEXN	ผนังของเดิมทุกชนิดซ่อมแซมทำความสะอาดให้อยู่ในสภาพพร้อมใช้งาน ย้ายตำแหน่งติดตั้งใหม่ตามแบบ
P-1	ผนังโครงเคาะเหล็กชุบสังกะสีตัวซีขนาด 35x75 มม.หนา 0.5 มม.@400 มม. กรุยิปซั่มบอร์ดชนิดทนไฟขอบลาดหนา 12 มม.2ด้าน ฉาบรอยต่อเรียบ ของ บีพีบี ไทยยิปซั่ม
P-2	ผนังโครงเคาะเหล็กชุบสังกะสีตัวซีขนาด 35x75 มม.หนา 0.5 มม.@400 มม. กรุยิปซั่มบอร์ดชนิดทนไฟขอบลาดหนา 12 มม.1ด้าน ฉาบรอยต่อเรียบ ของ บีพีบี ไทยยิปซั่ม

รายการประกอบแบบงานวัสดุฝ้าเพดาน

สัญลักษณ์	รายละเอียด
P-3	ฝ้าฉาบเรียบจากปูนเรียบทาสีน้ำพลาสติก สีขาว MAJESTIC NO.216-0500 บ.โจด้นไทย จก Tel. 02-2500563-6
P-4	Partition สำเร็จรูปด้านบนเป็นกระจก
G-1	ผนังกระจกใสต่อชน หนา 12 มม.วงกบอลูมิเนียม 2"x4" สีอินโครี

รายการประกอบแบบงานวัสดุปิดผิวผนัง

สัญลักษณ์	รายละเอียด
FN-1	สีน้ำพลาสติก สีขาว MAJESTIC NO.216-0500 บ.โจด้นไทย จก Tel. 02-2500563-6
B-1	บัวอลูมิเนียมสำเร็จรูปรุ่นALLOY 100.10 สีอลูมิเนียม ใสียงปิดรูสกรูสีเทา บ.บีวีเคอร์ส มาร์ท TEL. 02-6831705
B-2	บัวยางสีเทาเข้ม หนา2มม.ของ DYNOFLEX
B-3	บัวกระเบื้องแกรนิตโต้ FL-2 ตัดปะที่ผนังสูง 100 มม.

OWNER



ธนาคารเพื่อการส่งออก  
และนำเข้าแห่งประเทศไทย

PROJECT

โครงการออกแบบปรับปรุง  
ธนาคารเอ็กซิม

LOCATION

สาขา หาดใหญ่

ARCHITECT

PROJECT MANAGER

INTERIOR DESIGNER

STRUCTURE ENG.

ELECTRICAL ENG.

SANITARY ENG.

MECHANICAL ENG.

DRAWING TITLE :

แปลนปลั๊กไฟฟ้า, ปลั๊กโทรศัพท์  
และสื่อสาร

REVISION

No.	DATE	DESCRIPTION
1.		
2.		
3.		
4.		
5.		
6.		
7.		

CHECKED BY

OVERALL

CHECKED BY :

DESIGN

CHECKED BY :

ARCH.

CHECKED BY :

GENERAL

CHECKED BY :

FUR./SIGN

CHECKED BY :

JOB NO.

1711-02

DRAWN BY :

SCALE :

1 : 125

DATE :

12/07/60

DWG No.

I-5

TOTAL

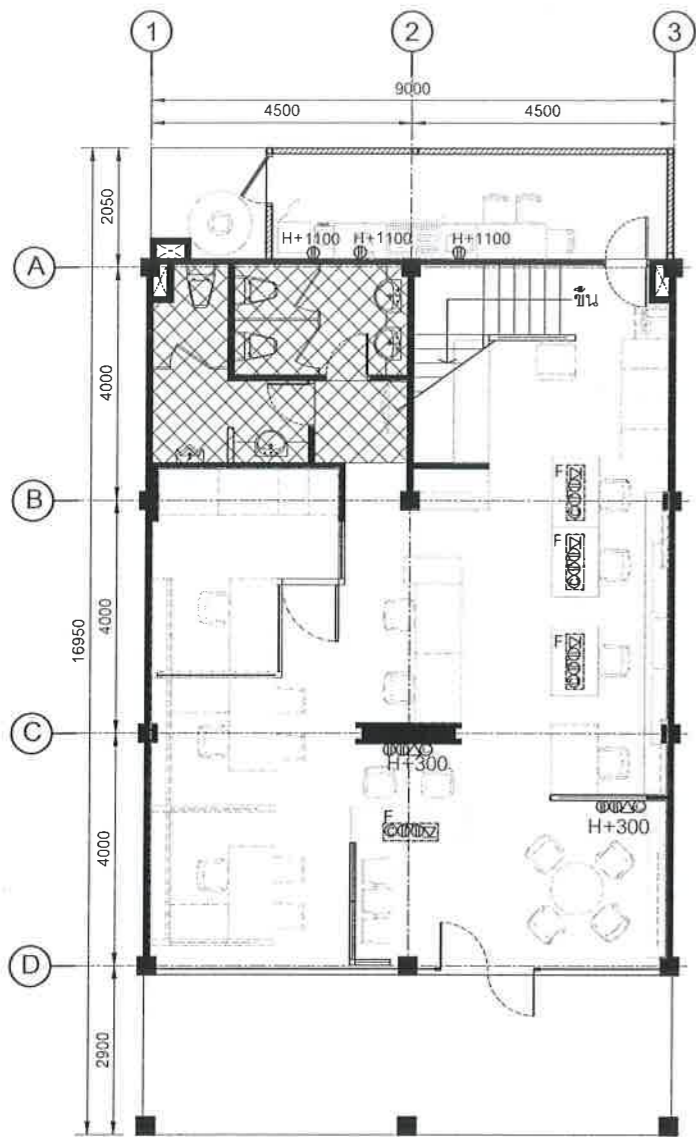

แปลนปลั๊กไฟฟ้า, ปลั๊กโทรศัพท์และสื่อสาร ชั้น1

1 : 125

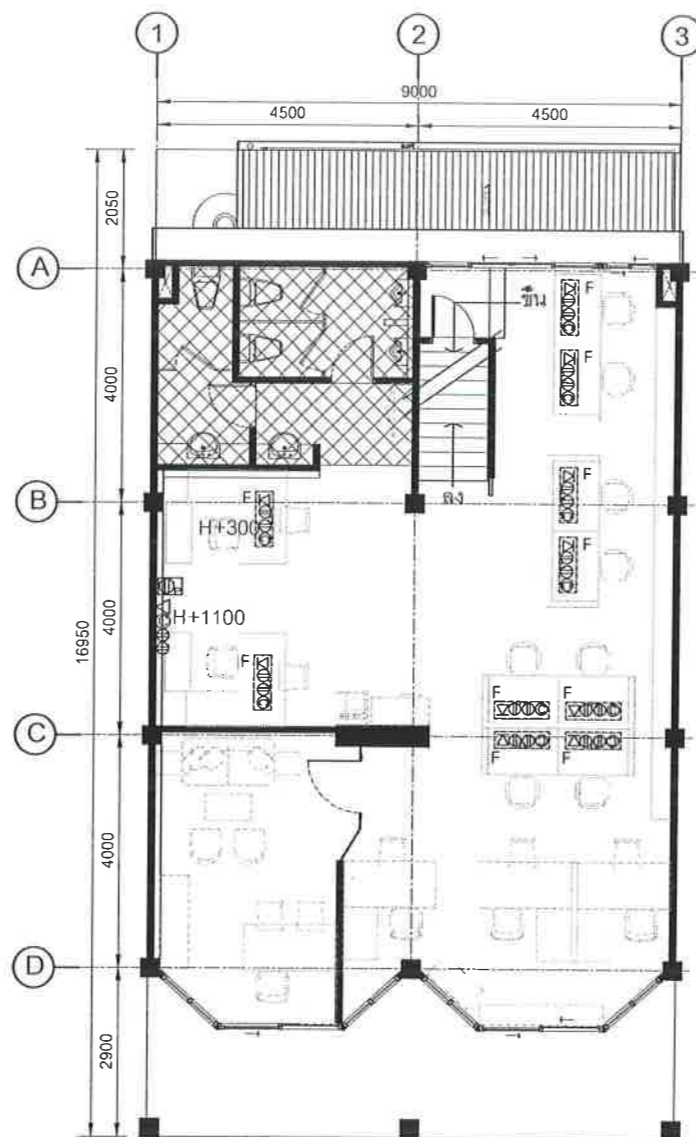

แปลนปลั๊กไฟฟ้า, ปลั๊กโทรศัพท์และสื่อสาร ชั้น2

1 : 125

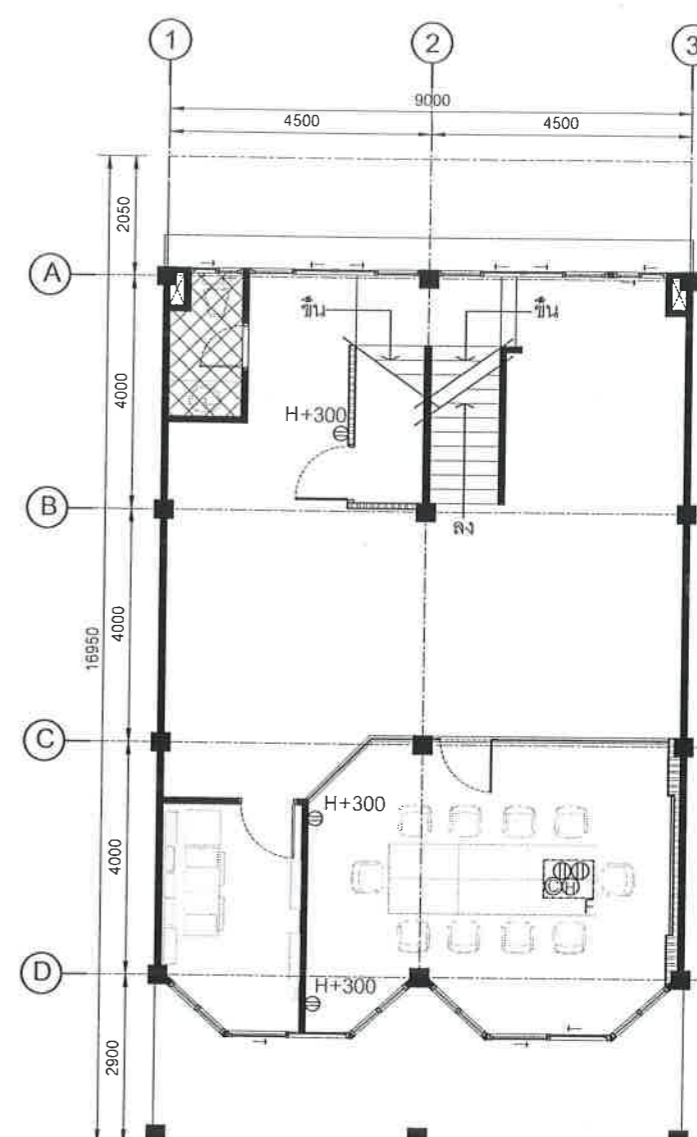

แปลนปลั๊กไฟฟ้า, ปลั๊กโทรศัพท์และสื่อสาร ชั้น3

1 : 125

รายการประกอบแบบงานระบบ

สัญลักษณ์	รายละเอียด	สัญลักษณ์	รายละเอียด	สัญลักษณ์	รายละเอียด
⊕EX	ปลั๊กไฟฟ้าของเดิม	⊙B	LAN คอมพิวเตอร์ ที่บัวพื้น	⊙	TV OUTLET
⊕	ปลั๊กไฟฟ้าติดตั้งผนังสีขาว NATIONAL	⊙F	LAN คอมพิวเตอร์ ที่เฟอร์นิเจอร์สำเร็จรูป ติดตั้งหลังจากติดตั้งเฟอร์นิเจอร์เสร็จแล้ว	⊕H-300	JUNCTION BOX ผนัง ระยะติดตั้งสูงจากพื้น 300 (ระยะการติดตั้งให้ยึดกึ่งกลางปลั๊ก)
⊕	ปลั๊กไฟฟ้าแบบฝังในพื้นรุ่น POP-UP 150621A และกล่องฝังพื้น แบบโลหะ ของ BTICINO	⊙	LAN คอมพิวเตอร์ ฝังในพื้น (POP-UP)	⊕H-1000	ระยะติดตั้งสูงจากพื้น 1000 (ระยะการติดตั้งให้ยึดกึ่งกลางปลั๊ก)
⊕	ปลั๊กไฟฟ้า 2 คู่พร้อมปลั๊กสายสัญญาณ LAN/TEL จัดเตรียมโดยช่างงานระบบ ติดตั้งที่เฟอร์นิเจอร์สำเร็จรูปติดตั้งหลังจากติดตั้งเฟอร์นิเจอร์เสร็จแล้ว	∇EX	ปลั๊กโทรศัพท์ของเดิม	⊕P	ปลั๊กสำหรับ PRINTER
⊙	LAN คอมพิวเตอร์ ที่ผนัง	∇	ปลั๊กโทรศัพท์ติดตั้งผนัง	⊙S	SWITCH CONTROL
⊙EX	LAN คอมพิวเตอร์ ของเดิม	∇	ปลั๊กโทรศัพท์ฝังในพื้น (POP-UP)	⊙H	HDMI

หมายเหตุ - หากตำแหน่งปลั๊กต่างๆในแบบขัดแย้งกับตำแหน่งแบบในระบบ  
ให้ผู้รับเหมาปรึกษาผู้ออกแบบก่อนดำเนินการ

OWNER



ธนาคารเพื่อการส่งออก  
และนำเข้าแห่งประเทศไทย

PROJECT

โครงการออกแบบปรับปรุง  
ธนาคารเอ็กซิม

LOCATION

สาขา หาดใหญ่

ARCHITECT

PROJECT MANAGER

INTERIOR DESIGNER

STRUCTURE ENG.

ELECTRICAL ENG.

SANITARY ENG.

MECHANICAL ENG.

DRAWING TITLE :

แปลนฝ้าเพดานและโคมไฟ

REVISION

No.	DATE	DESCRIPTION
1.		
2.		
3.		
4.		
5.		
6.		
7.		

CHECKED BY

OVERALL

CHECKED BY :

DESIGN

CHECKED BY :

ARCH.

CHECKED BY :

GENERAL

CHECKED BY :

FUR/SIGN

CHECKED BY :

JOB NO.

1711-02

DWG No.

DRAWN BY :

I-6

SCALE :

1 : 125

TOTAL

DATE :

12/07/60

-

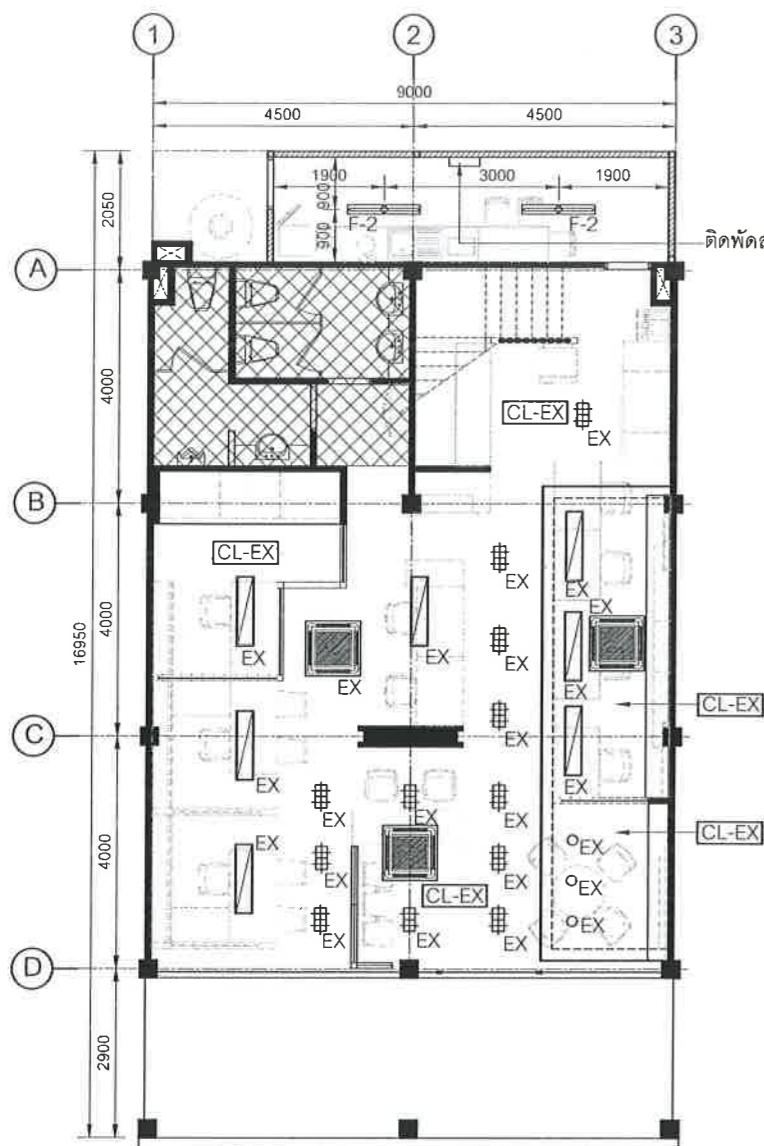

แปลนฝ้าเพดานและโคมไฟ ชั้น1

1 : 125

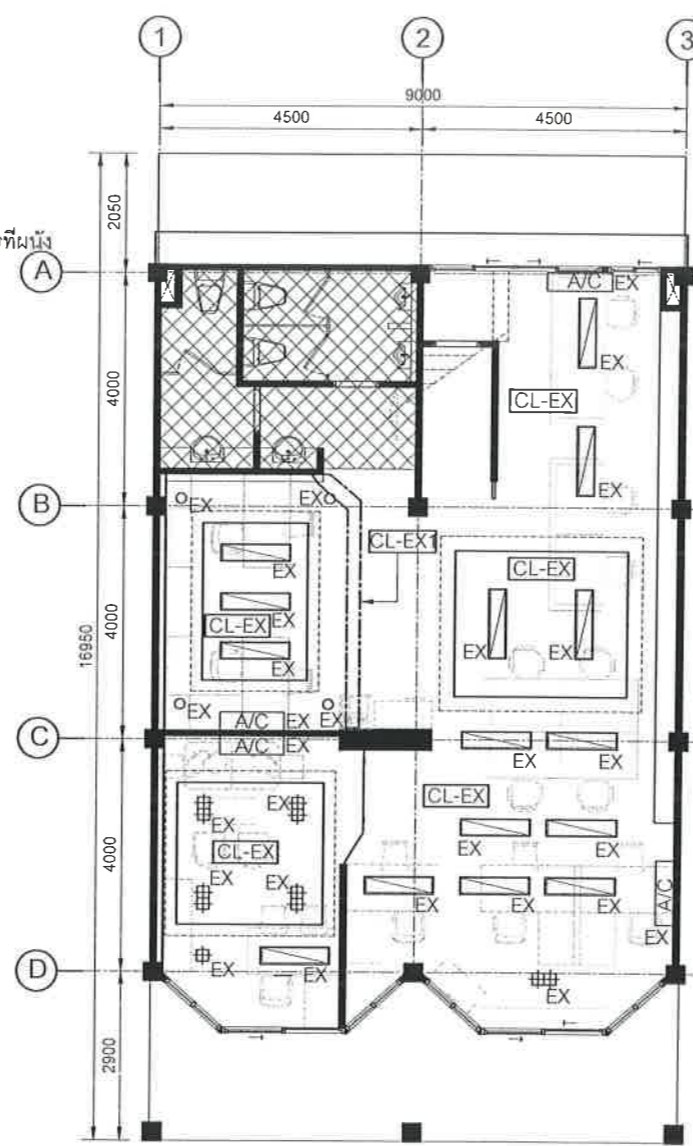

แปลนฝ้าเพดานและโคมไฟ ชั้น2

1 : 125

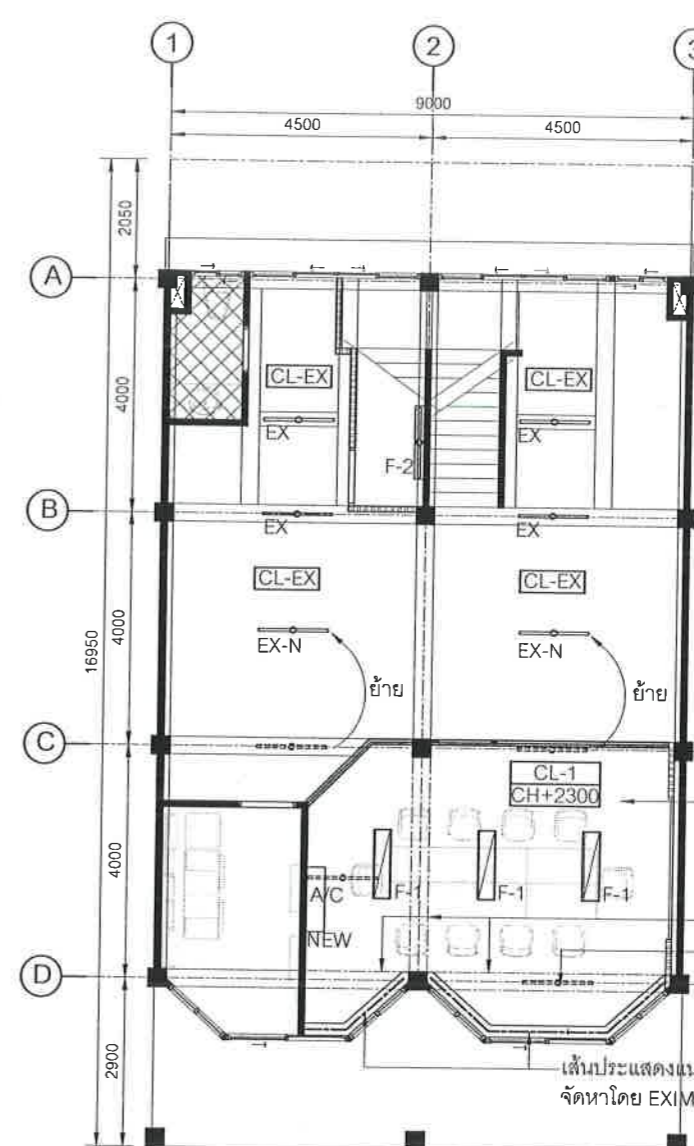

แปลนฝ้าเพดานและโคมไฟ ชั้น3

1 : 125

รายการประกอบแบบฝ้าเพดาน

สัญลักษณ์	รายละเอียด
CL-EX	ฝ้าเพดานของเดิมซ่อมแซมทำความสะอาดให้อยู่ในสภาพ พร้อมใช้งาน
CL-EX1	ฝ้าเพดานของเดิมซ่อมแซม จุดที่มีการปรับปรุง รื้อถอน ทำความสะอาดให้อยู่ในสภาพ พร้อมใช้งาน(ทาสีเทียบเท่าสีฝ้าของเดิม)
CL-1	ฝ้าเพดานยิปซัมบอร์ดหนา 9 มม. ฉาบเรียบ โครงเคร่าเหล็ก
	ซุบสังกะสีคาไซไลน์เอ็มเอฟของ บ.บีพีบี ไทยยิปซัมทาสีน้ำอะคริลิกชนิดด้านของ JOTUN MAJASTIC No.000(สีขาว)

รายการประกอบแบบงานระบบไฟฟ้า

สัญลักษณ์	รายละเอียด
EX	ดวงโคม ไฟฟลูออเรสเซนต์ของเดิม ทำความสะอาดให้อยู่ในสภาพพร้อมใช้งาน
EX	ดวงโคม ไฟฟลูออเรสเซนต์ของเดิมทำความสะอาดให้อยู่ในสภาพพร้อมใช้งาน
EX,N	ดวงโคม ไฟฟลูออเรสเซนต์ของเดิมทำความสะอาดให้อยู่ในสภาพพร้อมใช้งานย้ายตำแหน่งติดตั้งตามแบบ
F-1	ดวงโคม ไฟฟลูออเรสเซนต์ ขนาด (เทียบเท่าของเดิม) (COOL WHITE) ของ B.L&E LIGHTING

สัญลักษณ์	รายละเอียด
F-2	FLUORESCENT 1x18 W. FLUORESCENT รุ่น PUM 1-28 แบบติดลอย ของ MODULAR
EX	ดวงโคม ไฟ DOWNLIGHT ของเดิม ทำความสะอาดให้อยู่ในสภาพพร้อมใช้งาน
EX	ดวงโคม ไฟ DOWNLIGHT โคมเหลี่ยมคู่ ของเดิม ทำความสะอาดให้อยู่ในสภาพพร้อมใช้งาน
EX	ดวงโคม ไฟ DOWNLIGHT โคมเหลี่ยม ของเดิม ทำความสะอาดให้อยู่ในสภาพพร้อมใช้งาน

สัญลักษณ์	รายละเอียด
EX	CASSETTE AIR
A/C NEW	SPLIT TYPE AIR-CONDITION
A/C EX	SPLIT TYPE AIR-CONDITION ของเดิม
EX	พัดลมโครงใบขนาด16" ติดผนังหยุด, สายได้ของพานาโซนิค

Handwritten signatures and initials in blue ink.

OWNER



ธนาคารเพื่อการส่งออก  
และนำเข้าแห่งประเทศไทย

PROJECT

โครงการออกแบบปรับปรุง  
ธนาคารเอ็กซิม

LOCATION

สาขา หาดใหญ่

ARCHITECT

PROJECT MANAGER

INTERIOR DESIGNER

STRUCTURE ENG.

ELECTRICAL ENG.

SANITARY ENG.

MECHANICAL ENG.

DRAWING TITLE :

รูปด้าน A,B,C

REVISION

No.	DATE	DESCRIPTION
1.		
2.		
3.		
4.		
5.		
6.		
7.		

CHECKED BY

OVERALL

CHECKED BY :

DESIGN

CHECKED BY :

ARCH.

CHECKED BY :

GENERAL

CHECKED BY :

FUR./SIGN

CHECKED BY :

JOB NO.

1711-02

DWG No.

DRAWN BY :

I-7

SCALE :

1 : 50

TOTAL

DATE :

12/07/60

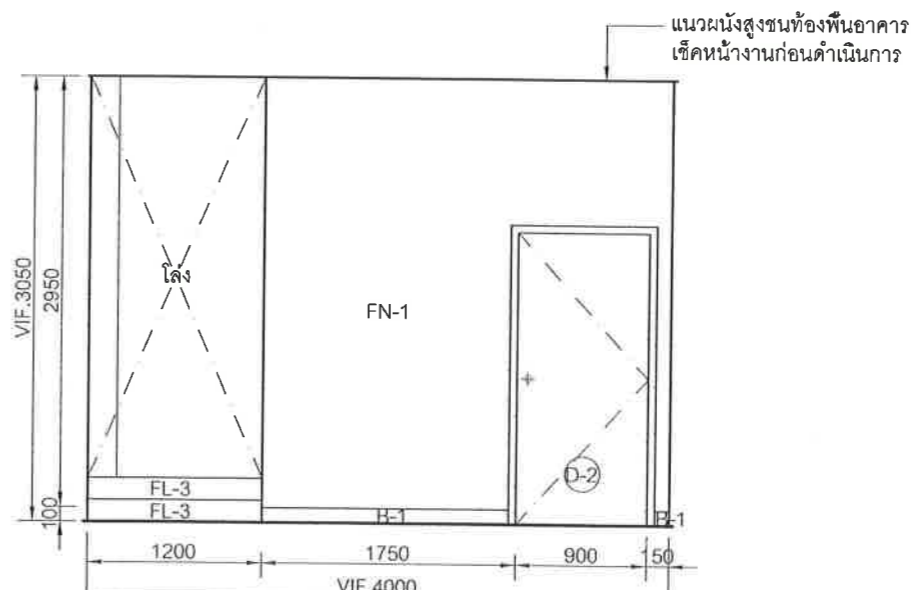
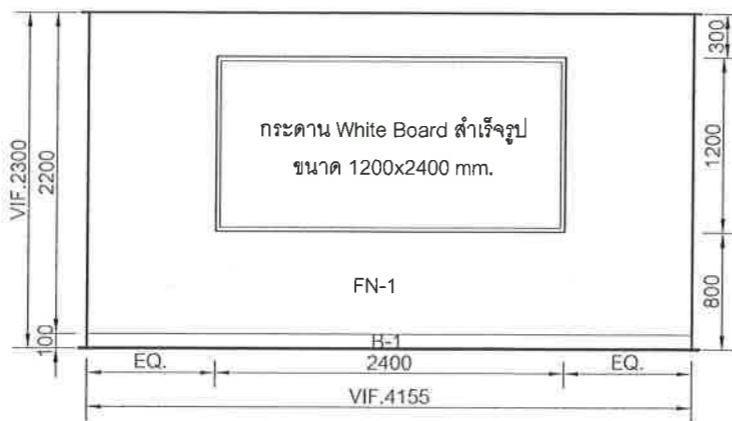
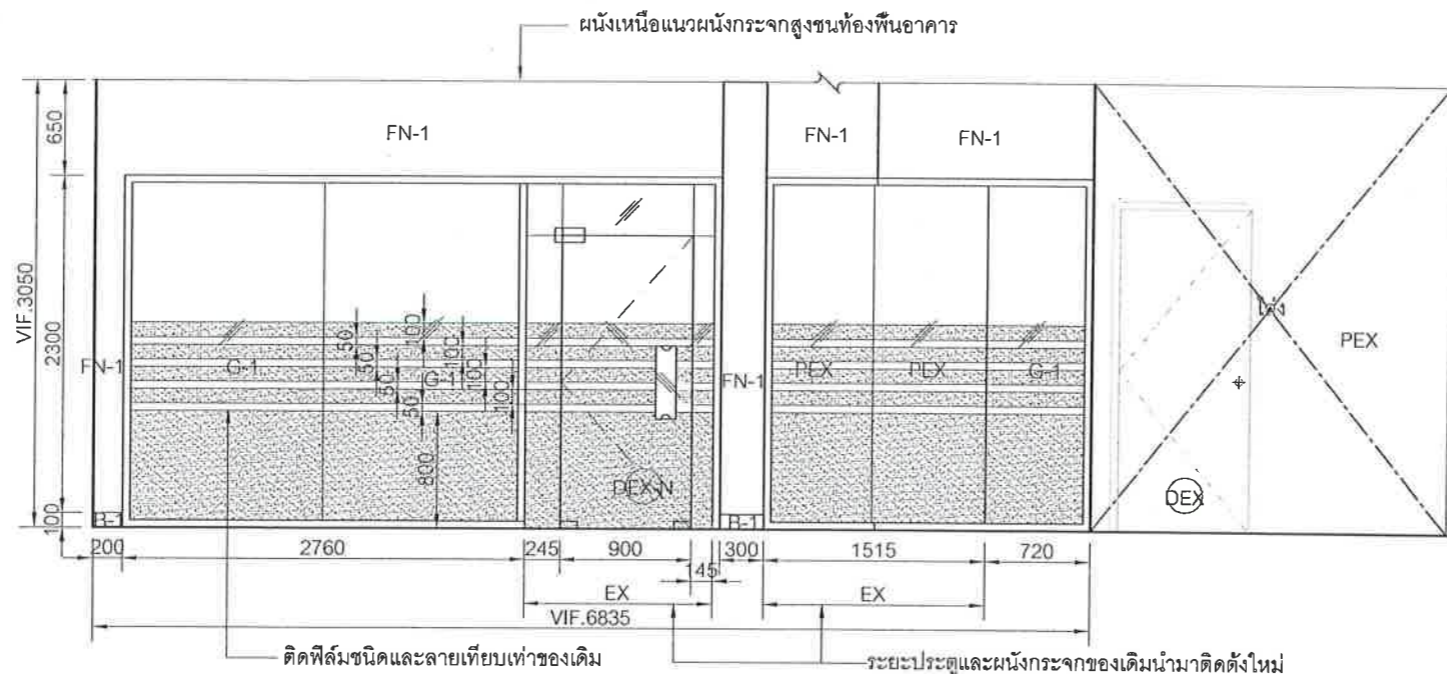

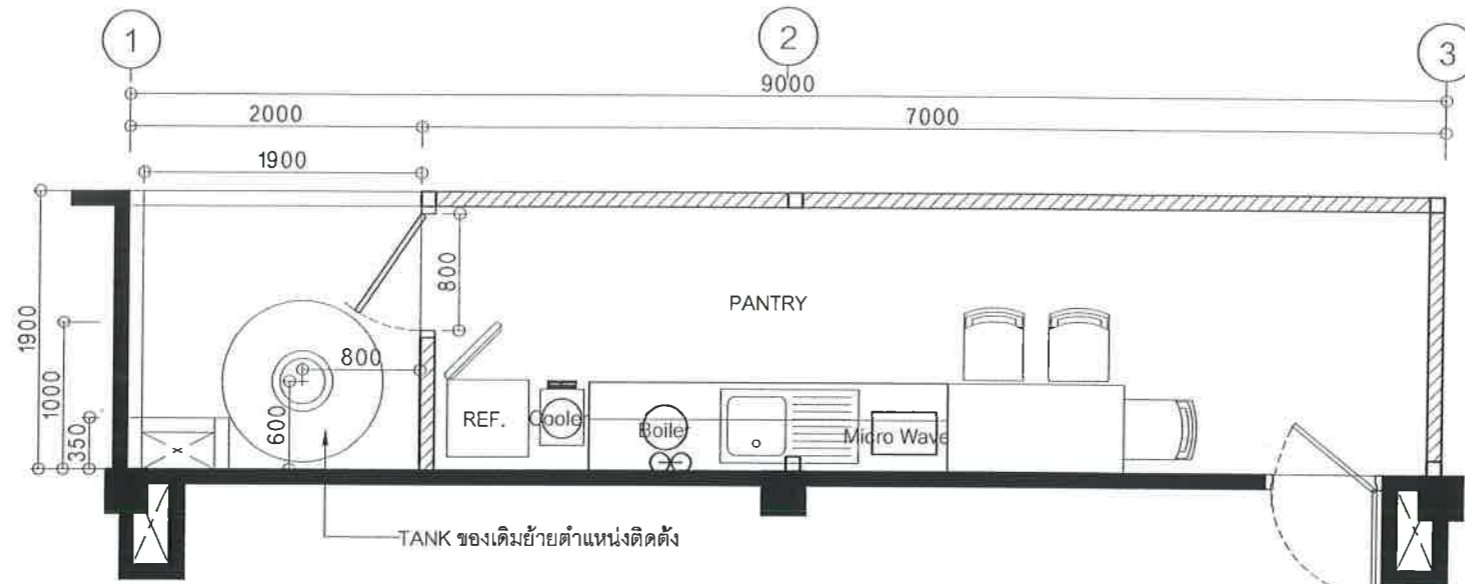

แปลนส่วนต่อเติม  
1 : 50

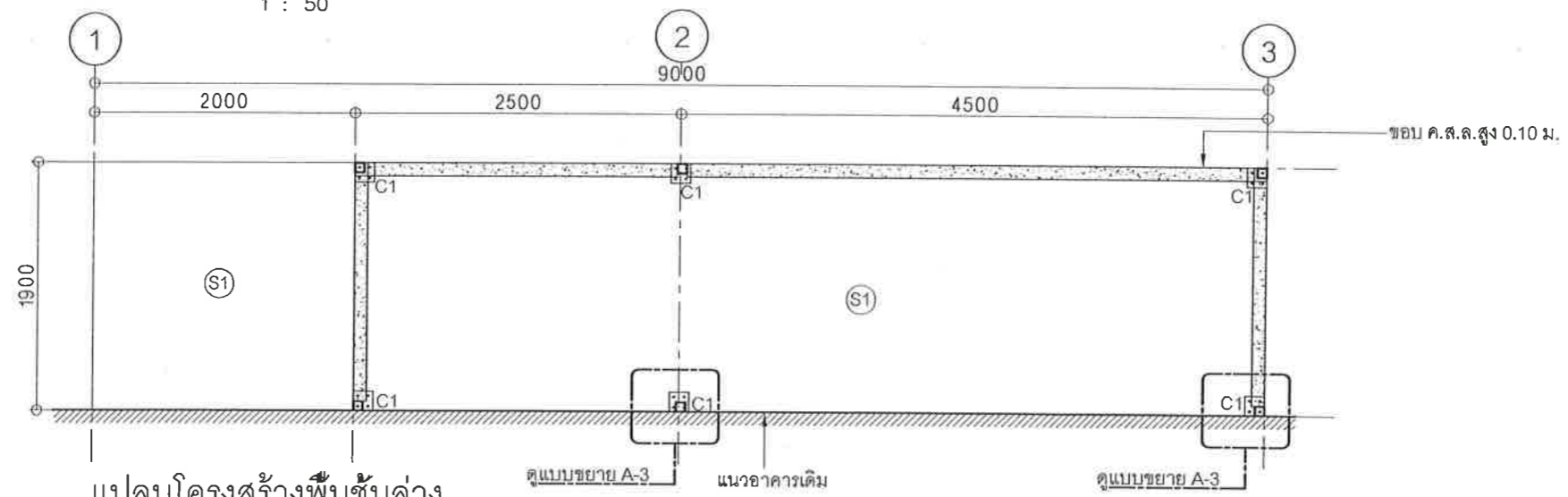

แปลนโครงสร้างพื้นชั้นล่าง  
1 : 50

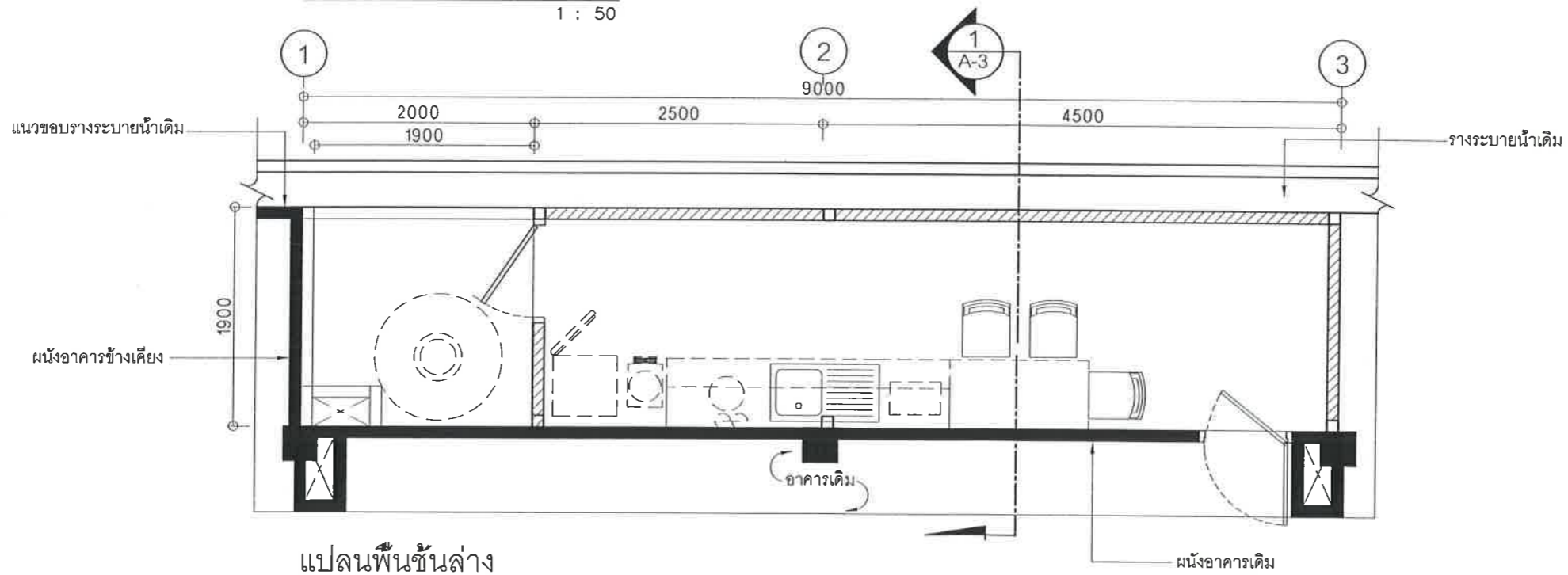

แปลนพื้นชั้นล่าง  
1 : 50

OWNER



ธนาคารเพื่อการส่งออก  
และนำเข้าแห่งประเทศไทย

PROJECT

โครงการออกแบบปรับปรุง  
ธนาคารเอ็กซิม

LOCATION

สาขา หาดใหญ่

ARCHITECT

PROJECT MANAGER

INTERIOR DESIGNER

STRUCTURE ENG.

ELECTRICAL ENG.

SANITARY ENG.

MECHANICAL ENG.

DRAWING TITLE  
แปลนส่วนต่อเติม  
แปลนโครงสร้างพื้นชั้นล่าง  
แปลนพื้นชั้นล่าง

REVISION

No.	DATE	DESCRIPTION
1.		
2.		
3.		
4.		
5.		
6.		
7.		

CHECKED BY

OVERALL

CHECKED BY :

DESIGN

CHECKED BY :

ARCH.

CHECKED BY :

GENERAL

CHECKED BY :

FUR / SIGN

CHECKED BY :

JOB NO.

1711-02

DRAWN BY :

-

SCALE :

1 : 50

DATE :

12/07/60

DWG No.  
A-1 ✓

TOTAL  
-

Handwritten signature and initials.

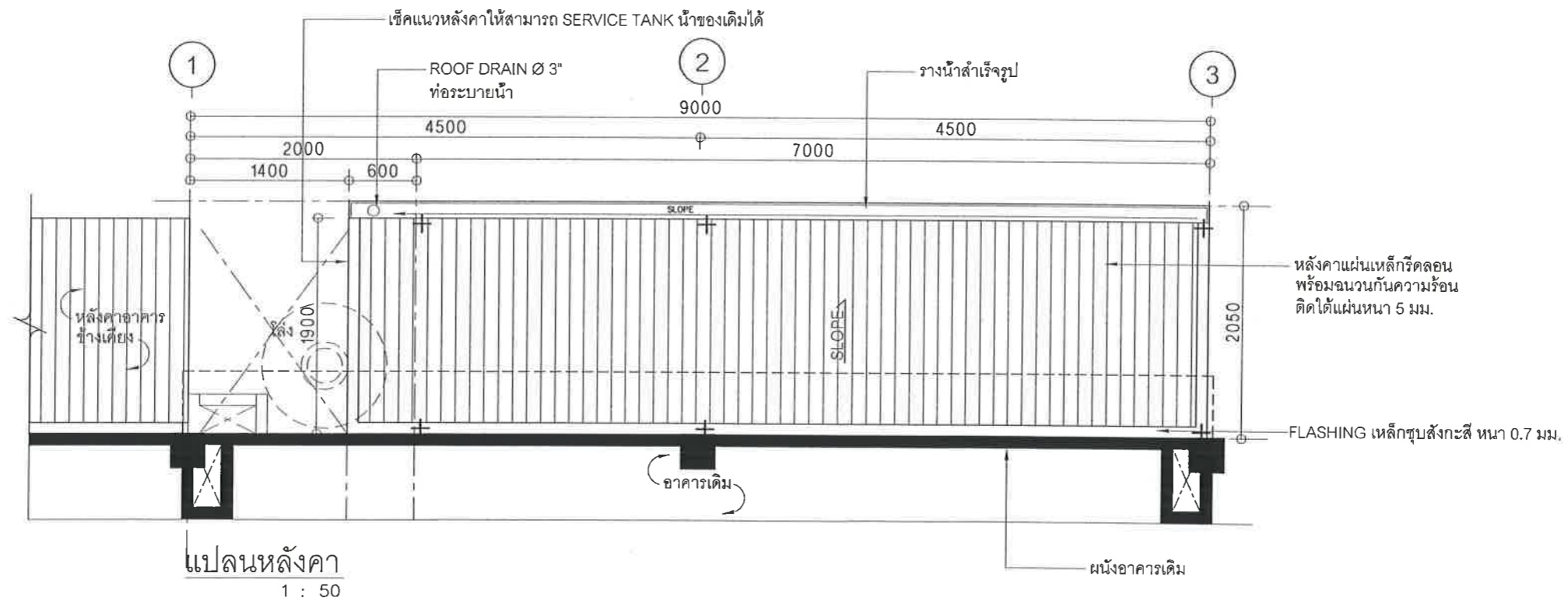
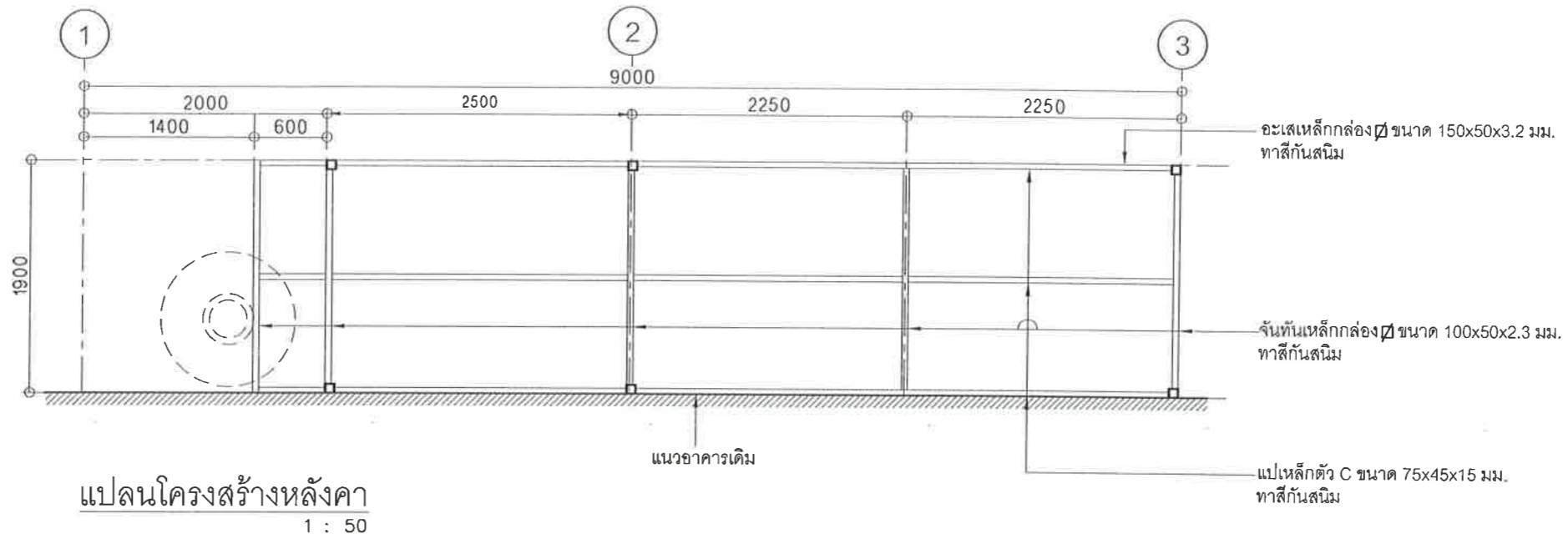

OWNER

**EXIM**  
THAILAND

ธนาคารเพื่อการส่งออก  
และนำเข้าแห่งประเทศไทย

PROJECT

โครงการออกแบบปรับปรุง  
ธนาคารเอ็กซิม

LOCATION

สาขา หาดใหญ่

ARCHITECT

PROJECT MANAGER

INTERIOR DESIGNER

STRUCTURE ENG.

ELECTRICAL ENG.

SANITARY ENG.

MECHANICAL ENG.

DRAWING TITLE :

แปลนโครงสร้างหลังคา  
แปลนหลังคา

REVISION

No.	DATE	DESCRIPTION
1.		
2.		
3.		
4.		
5.		
6.		
7.		

CHECKED BY

OVERALL

CHECKED BY :

DESIGN

CHECKED BY :

ARCH.

CHECKED BY :

GENERAL

CHECKED BY :

FUR/SIGN

CHECKED BY :

JOB NO.

1711-02

DRAWN BY :

A-2

SCALE :

1 : 50

DATE :

12/07/60

DWG No.  
A-2

TOTAL

-





1 แบบขยาย  
A-3 1 : 12.5

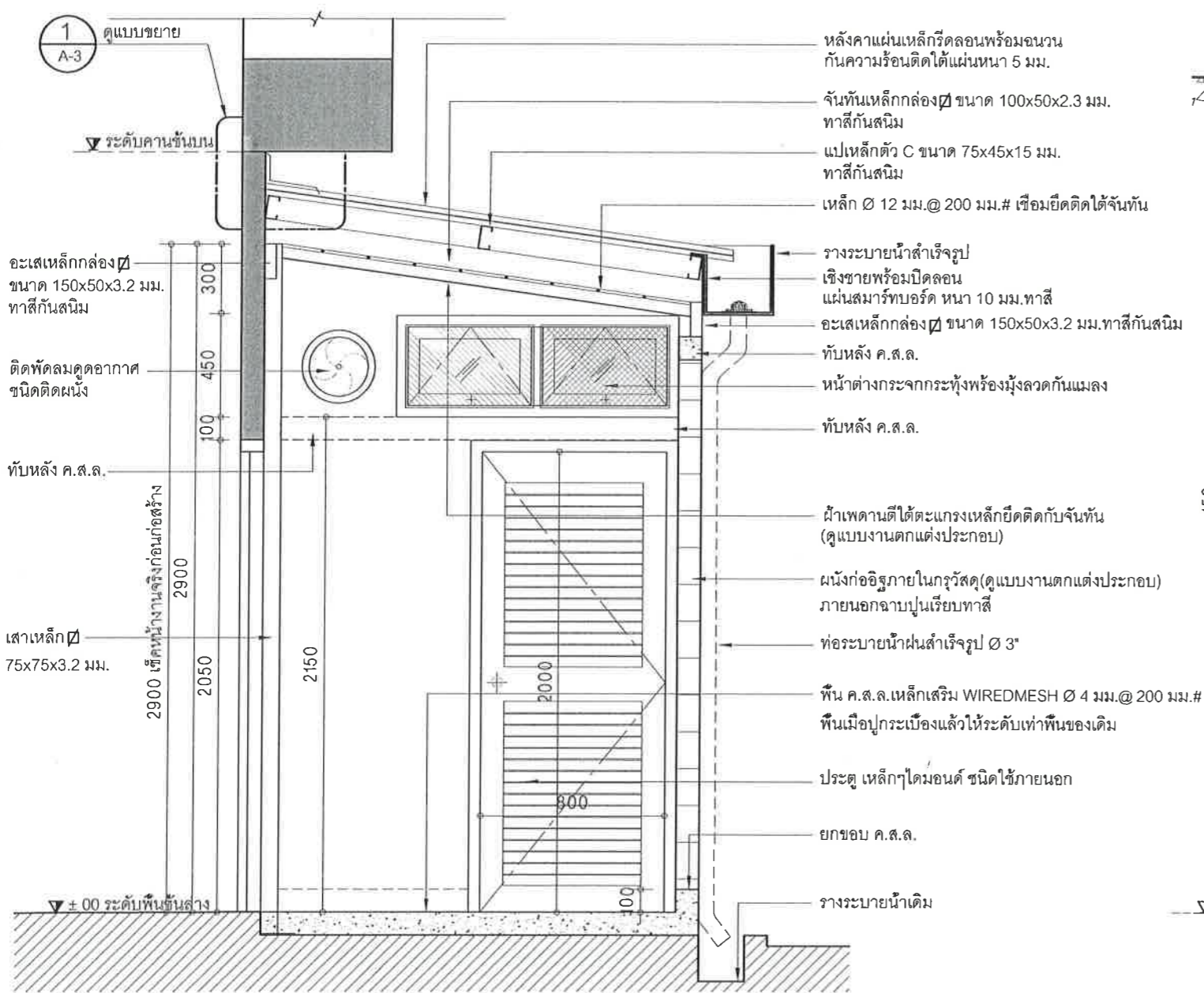

A รูปตัด  
A-3 1 : 25

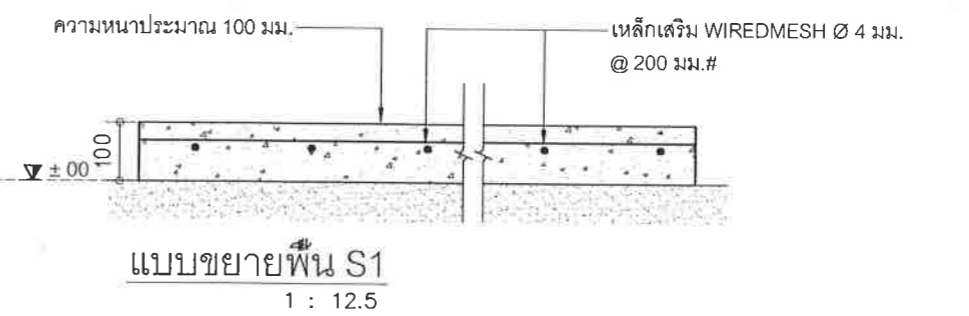
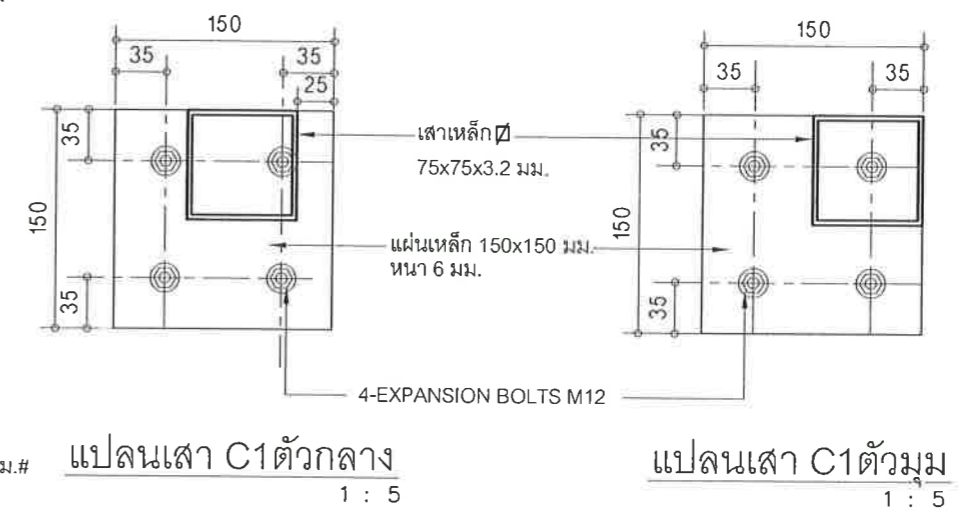
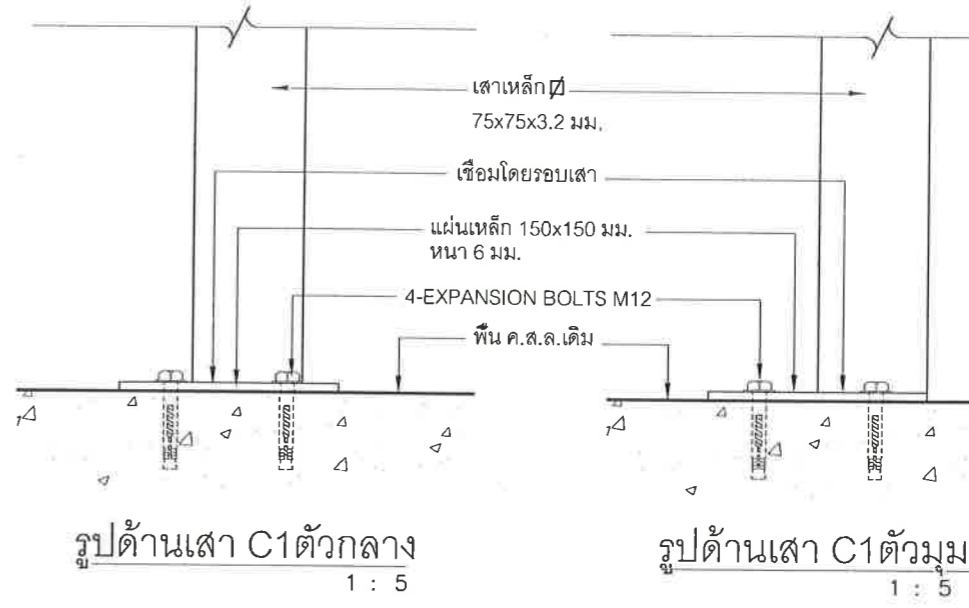

หมายเหตุ ความหนาตรวจสอบจากหน้างาน จะต้องเสมอกับพื้นในอาคาร



ธนาคารเพื่อการส่งออก และนำเข้าแห่งประเทศไทย

PROJECT  
โครงการออกแบบปรับปรุง ธนาคารเอ็กซิม

LOCATION  
สาขา หาดใหญ่

ARCHITECT

PROJECT MANAGER

INTERIOR DESIGNER

STRUCTURE ENG.

ELECTRICAL ENG.

SANITARY ENG.

MECHANICAL ENG.

DRAWING TITLE :  
รูปตัด A, แบบขยายแปลนเสา แบบขยายพื้น S1

REVISION		
No.	DATE	DESCRIPTION
1.		
2.		
3.		
4.		
5.		
6.		
7.		

CHECKED BY	
OVERALL CHECKED BY :	
DESIGN CHECKED BY :	
ARCH. CHECKED BY :	
GENERAL CHECKED BY :	
FUR./SIGN CHECKED BY :	

JOB NO.	1711-02	DWG No.	A-3
DRAWN BY :			
SCALE :	1 : 25	TOTAL	
DATE :	12/07/60		

Handwritten signature and initials.

OWNER

 ธนาคารเพื่อการส่งออก  
และนำเข้าแห่งประเทศไทย

PROJECT

 โครงการออกแบบปรับปรุง  
ธนาคารเอ็กซิม

LOCATION

สาขา หาดใหญ่

ARCHITECT

PROJECT MANAGER

INTERIOR DESIGNER

STRUCTURE ENG.

ELECTRICAL ENG.

SANITARY ENG.

MECHANICAL ENG.

DRAWING TITLE :

แบบขยาย D-1,D-2

REVISION

No.	DATE	DESCRIPTION
1.		
2.		
3.		
4.		
5.		
6.		
7.		

CHECKED BY

OVERALL

CHECKED BY :

DESIGN

CHECKED BY :

ARCH.

CHECKED BY :

GENERAL

CHECKED BY :

FUR./SIGN

CHECKED BY :

JOB NO.

1711-02

DWG No.

DRAWN BY :

D-1

SCALE :

1 : 50

TOTAL

DATE :

12/07/60

-

-

D-1

ประตูเหล็ก

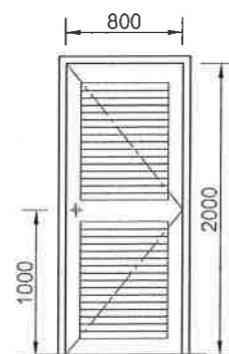
 รูปด้าน  
D-1 D-1 1:50

\*ขนาดประตูดูรูปด้านประกอบ

รายการประตูและอุปกรณ์ประตู D-1

- ประตูเหล็กใช้ภายนอกทิวไปสีขาว C120120A รุ่น DM-7 ขนาด 800x2000 มม.

ของ DIAMOND DOOR

- บานประตูผลิตจาก เหล็กแผ่น Zinc Elector Galvanized ทน 1.5 mm.

2 แผ่นประกบติดเชื่อม ความหนากรอบบาน 45 mm. เคลือบสีผงอบ

Polyester Powder Coating ของโจัดัน สำเร็จจากโรงงานภายในบาน

ฉนวนกันเสียงกับความร้อน Polyurethane Foam

D-2

ประตูไม้บานเปิดเดี่ยว (STORAGE)

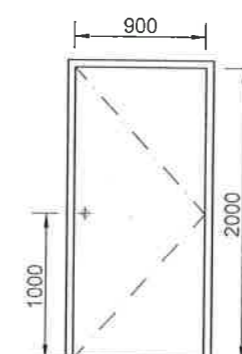
 รูปด้าน  
D-1 D-2 1:50

\*ขนาดประตูดูรูปด้านประกอบ

รายการประตูและอุปกรณ์ประตู D-2

- บานประตูโครงไม้เนื้อแข็งกรุไม้อัดยางหนา 4 มม. ติดลามิเนต NO.1573-S FROSTY WHITE ของ WILSONART

- วงกบอลูมิเนียมล่ำเร้จรูบอบสีขาว ALLOY 100 (ติดยางกันกระแทกที่วงกบ)

- LOCKSET "DORMA" FO 8906/1SS 1 ชุด

- "DORMA" TS 72/S/HOA DOOR CLOSER 1 ชุด

ติดใช้แบบตั้งค้างได้

- "NSK" 243 SB HINGE บานพับสแตนเลส 4 อัน

แหวนลูกปืนขนาด 4x3x2 มม.

- "MAX" 5601 DOOR STOP กันชนรูปโคม ติดพื้น 1 อัน

- ลูกบิดประตูรุ่น PNK -01 ของ ALLOY LEVER HANDLE 1 ชุด

# แบบขยาย BF-EX

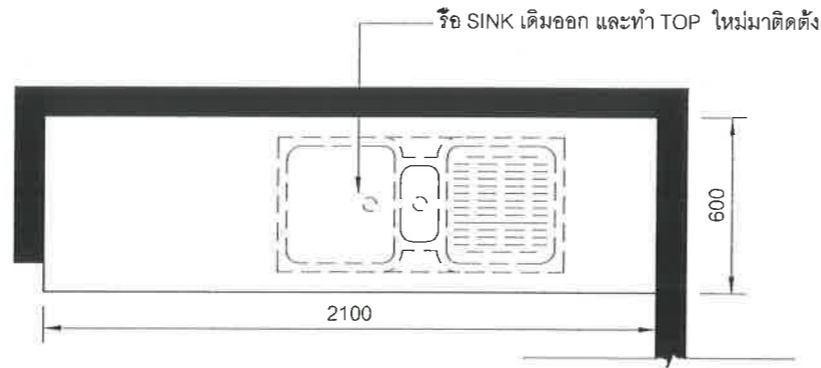

- แปลนรีอถอน  
DT-1 1:25

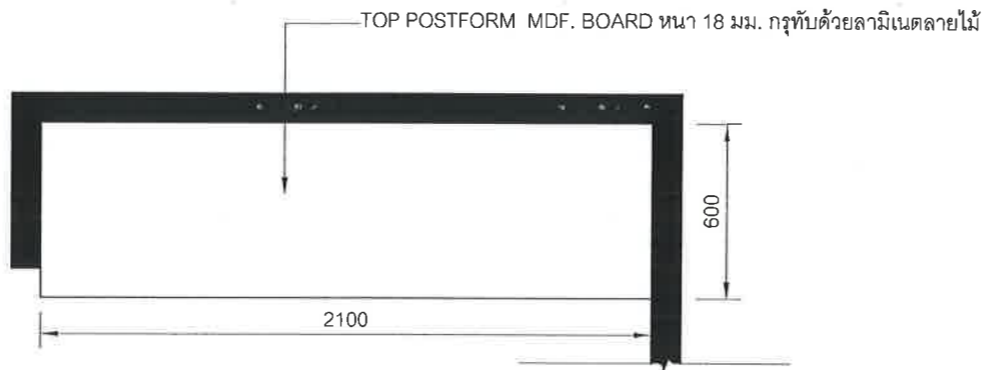

- แปลนด้านบน  
DT-1 1:25

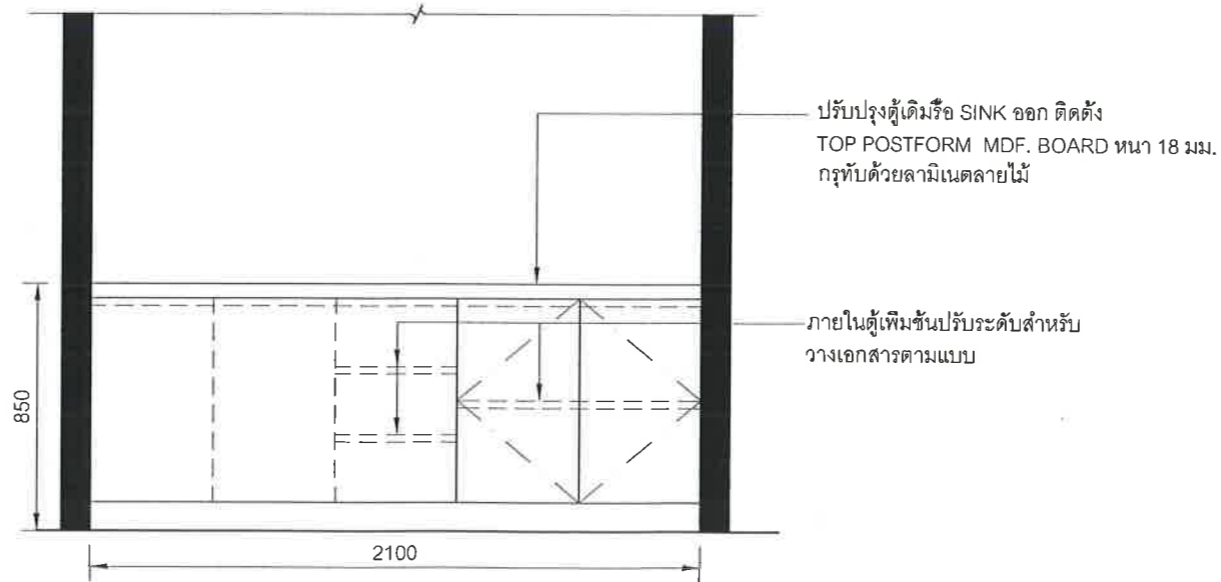

- รูปด้าน  
DT-1 1:25

OWNER



ธนาคารเพื่อการส่งออก  
และนำเข้าแห่งประเทศไทย

PROJECT

โครงการออกแบบปรับปรุง  
ธนาคารเอ็กซิม

LOCATION

สาขา หาดใหญ่

ARCHITECT

PROJECT MANAGER

INTERIOR DESIGNER

STRUCTURE ENG.

ELECTRICAL ENG.

SANITARY ENG.

MECHANICAL ENG.

DRAWING TITLE :

แบบขยาย BF-EX

REVISION

No.	DATE	DESCRIPTION
1.		
2.		
3.		
4.		
5.		
6.		
7.		

CHECKED BY

OVERALL CHECKED BY :

DESIGN CHECKED BY :

ARCH. CHECKED BY :

GENERAL CHECKED BY :

FUR/SIGN CHECKED BY :

JOB NO.

1711-02

DRAWN BY :

DT-1

SCALE :

1:25

DATE :

12/07/60

DWG No.

DT-1

TOTAL

-

# แบบขยาย BF 1

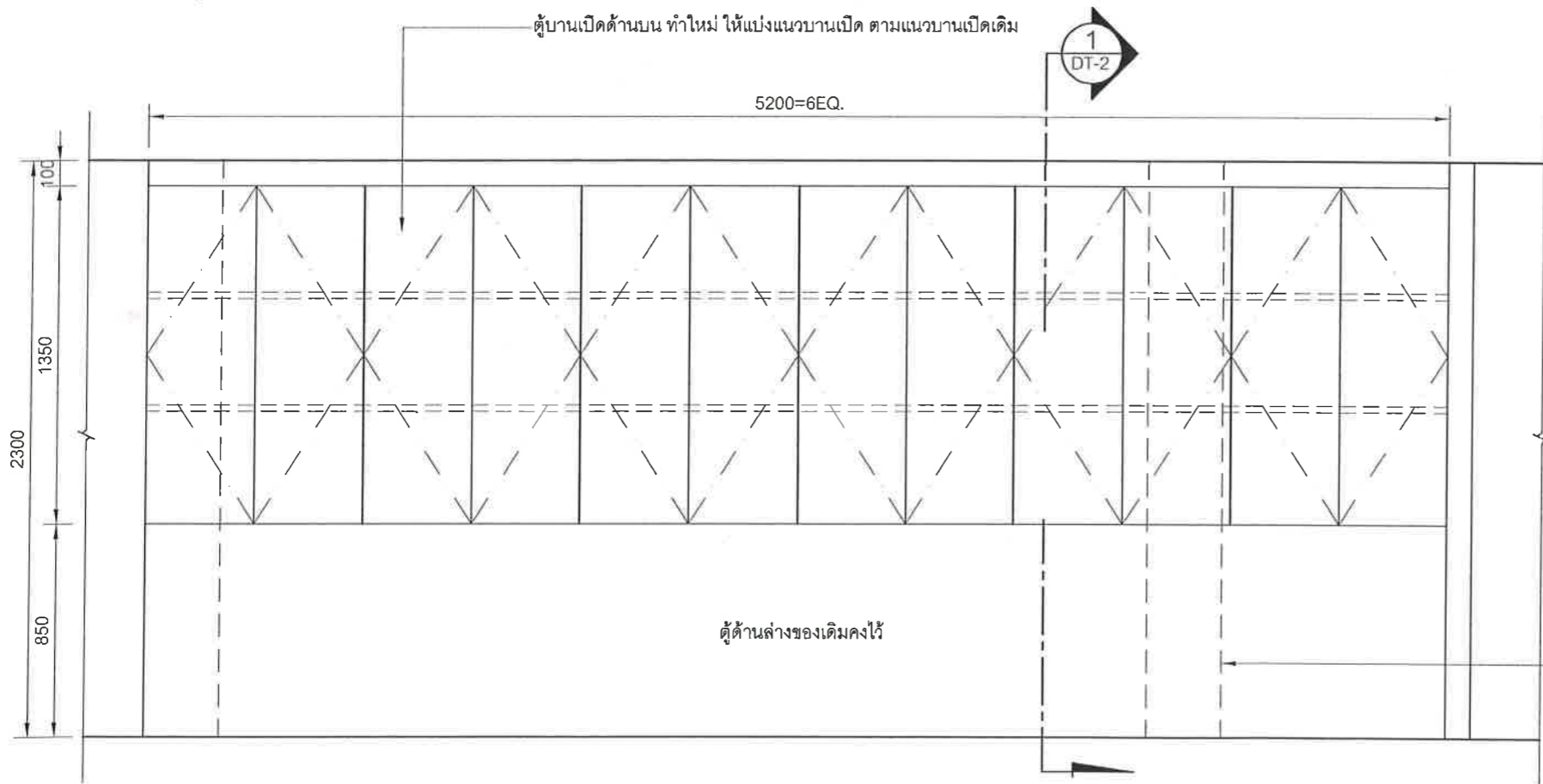
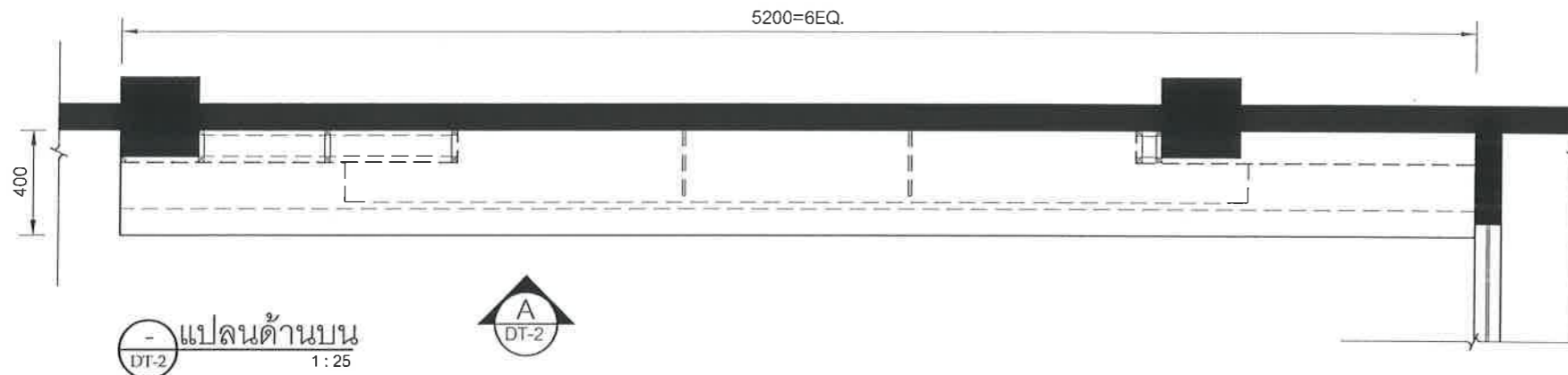

ตู้ MDF. BOARDหนา20มม.กรุทับด้วยพลาสติกลามิเนตสีขาวNo. 0135 R-M ของ WILSONART ภายในทึ่มองไม่เห็น ปิดผิว เมลามีนสีขาว

บานเปิดMDF. BOARDหนา20มม.กรุทับด้วยพลาสติกลามิเนตสีขาวNo. 0135 R-M ของ WILSONARTติดขอบ PVC สีเดียวกับลามิเนตโดยรอบติดอุปกรณ์บานพับด้วย และกุญแจล็อค MASTERKEYติดมือจับแบบฝัง No. 668027 ของ FORMWELL

ชั้นปรับระดับ MDF. 19 มม.ปิดผิว เมลามีนสีขาว พร้อมปูปรับระดับ

ตู้ด้านล่างของเดิมคงไว้

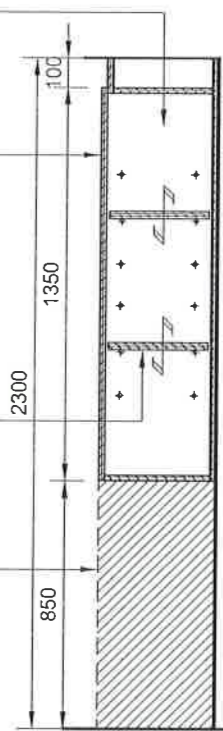

A รูปด้าน DT-2 1:25

- รูปตัด DT-2 1:25

OWNER



ธนาคารเพื่อการส่งออกและนำเข้าแห่งประเทศไทย

PROJECT

โครงการออกแบบปรับปรุงธนาคารเอ็กซิม

LOCATION

สาขา หาดใหญ่

ARCHITECT

PROJECT MANAGER

INTERIOR DESIGNER

STRUCTURE ENG.

ELECTRICAL ENG.

SANITARY ENG.

MECHANICAL ENG.

DRAWING TITLE :

แบบขยาย BF 1  
ตู้เอกสารสูงชั้น1

REVISION

No.	DATE	DESCRIPTION
1.		
2.		
3.		
4.		
5.		
6.		
7.		

CHECKED BY

OVERALL CHECKED BY :

DESIGN CHECKED BY :

ARCH. CHECKED BY :

GENERAL CHECKED BY :

FUR/SIGN CHECKED BY :

JOB NO.

1711-02

DWG No.

DT-2

DRAWN BY :

SCALE :

1 : 25

TOTAL

DATE :

12/07/60

*Handwritten signatures and initials*

# แบบขยาย BF 2

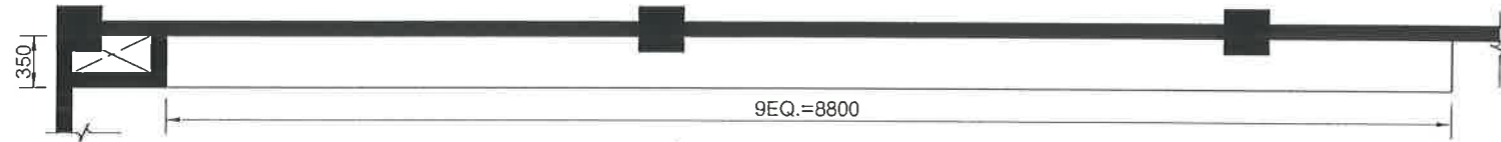

แปลนด้านบน  
DT-3 1:50

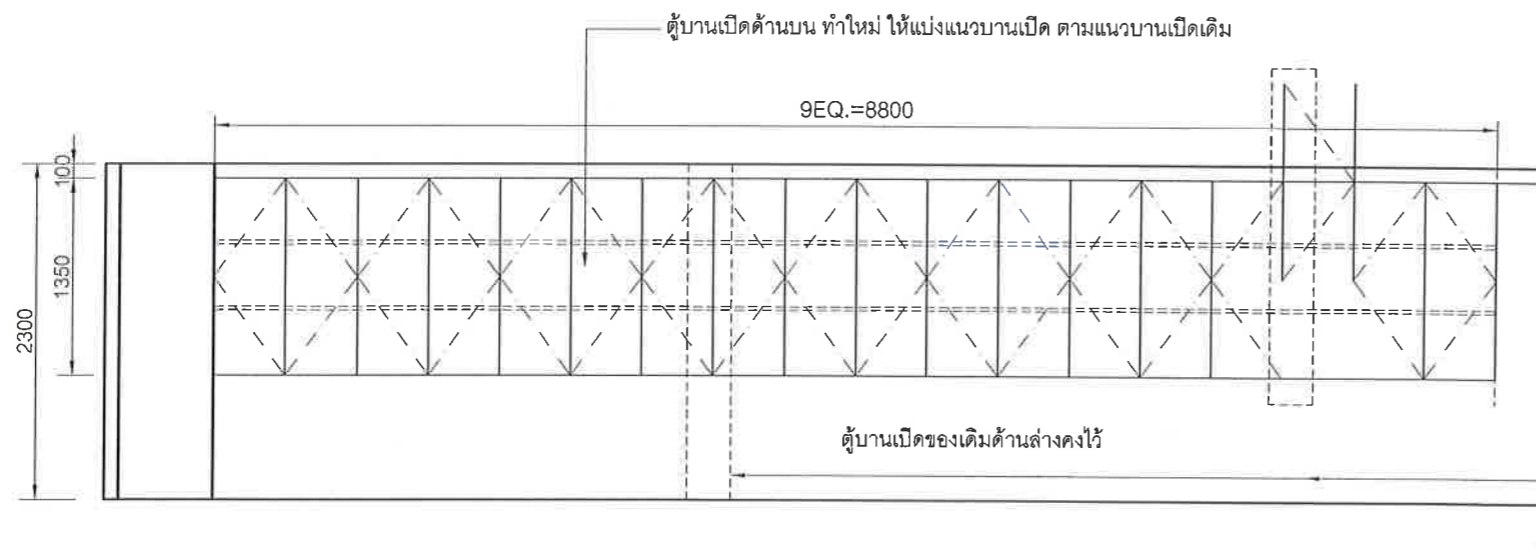

รูปด้าน  
DT-3 1:50

ตู้ MDF. BOARDหนา20มม.กรุทับด้วยพลาสติกกลามีนเตสซีขาวNo. 0135 R-M ของ WILSONART ภายในทึมองไม่เห็นปิดผิว เมลามีนสีขาว

บานเปิดMDF. BOARDหนา20มม.กรุทับด้วยพลาสติกกลามีนเตสซีขาวNo. 0135 R-M ของ WILSONARTติดขอบ PVC สีเดียวกับลามีนเตสซีโดยรอบติดอุปกรณ์บานพับด้วยและกุญแจล็อค MASTERKEYติดมือจับแบบฝัง No. 668027 ของ FORMWELL

ชั้นปรับระดับ MDF. 19 มม.ปิดผิวเมลามีนสีขาว พร้อมปูปรับระดับ

ตู้ด้านล่างของเดิมคงไว้

เส้นประแสดงแนวเสาอาคาร

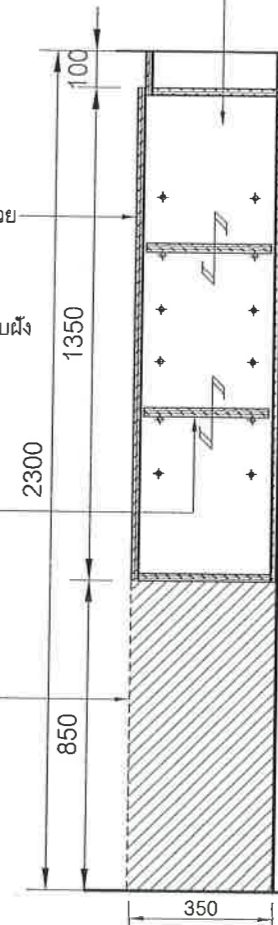

รูปตัด  
DT-3 1:50

OWNER



ธนาคารเพื่อการส่งออกและนำเข้าแห่งประเทศไทย

PROJECT

โครงการออกแบบปรับปรุงธนาคารเอ็กซิม

LOCATION

สาขา หาดใหญ่

ARCHITECT

PROJECT MANAGER

INTERIOR DESIGNER

STRUCTURE ENG.

ELECTRICAL ENG.

SANITARY ENG.

MECHANICAL ENG.

DRAWING TITLE :

แบบขยาย BF 2  
ตู้เอกสารสูงชั้น2

REVISION

No.	DATE	DESCRIPTION
1.		
2.		
3.		
4.		
5.		
6.		
7.		

CHECKED BY

OVERALL

CHECKED BY :

DESIGN

CHECKED BY :

ARCH.

CHECKED BY :

GENERAL

CHECKED BY :

FUR./SIGN

CHECKED BY :

JOB NO.

1711-02

DWG No.

DRAWN BY :

DT-3

SCALE :

1 : 50

TOTAL

DATE :

12/07/60

Handwritten signatures and initials in blue ink.

# แบบขยาย PANTRY

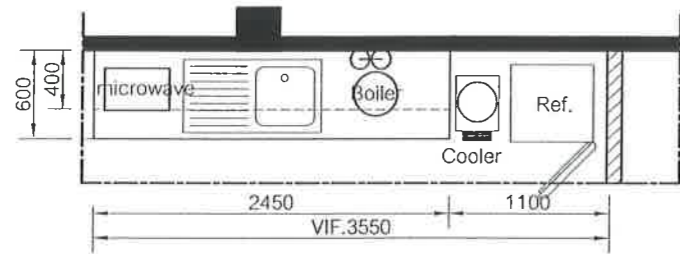

1-1 แพลนด้านบน  
DT-4 1:50



ดึงดักไขมันของเดิม

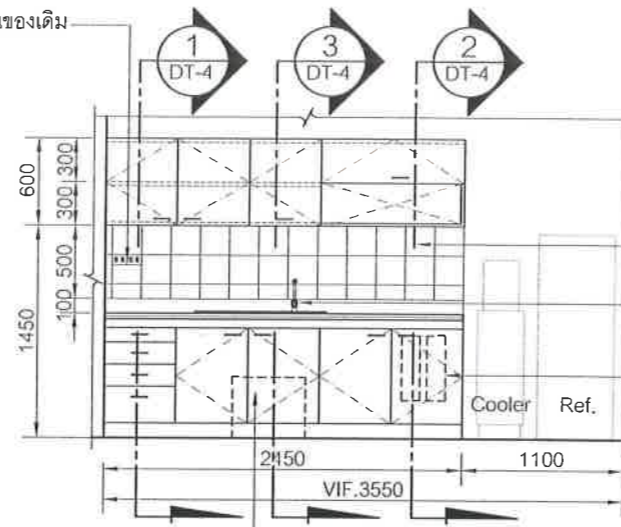

A-A รูปด้าน  
DT-4 1:50

ดึงดักไขมันดูรายละเอียดในแบบงานระบบสุขาภิบาล

TOP ไม้อัดยางกันชื้นหนา20มม.กรุทับด้วยหินแกรนิตดำอินเดีย

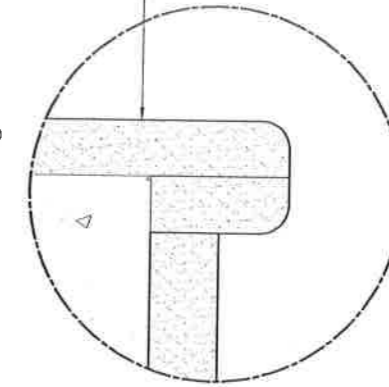

1 รูปตัด  
DT-4

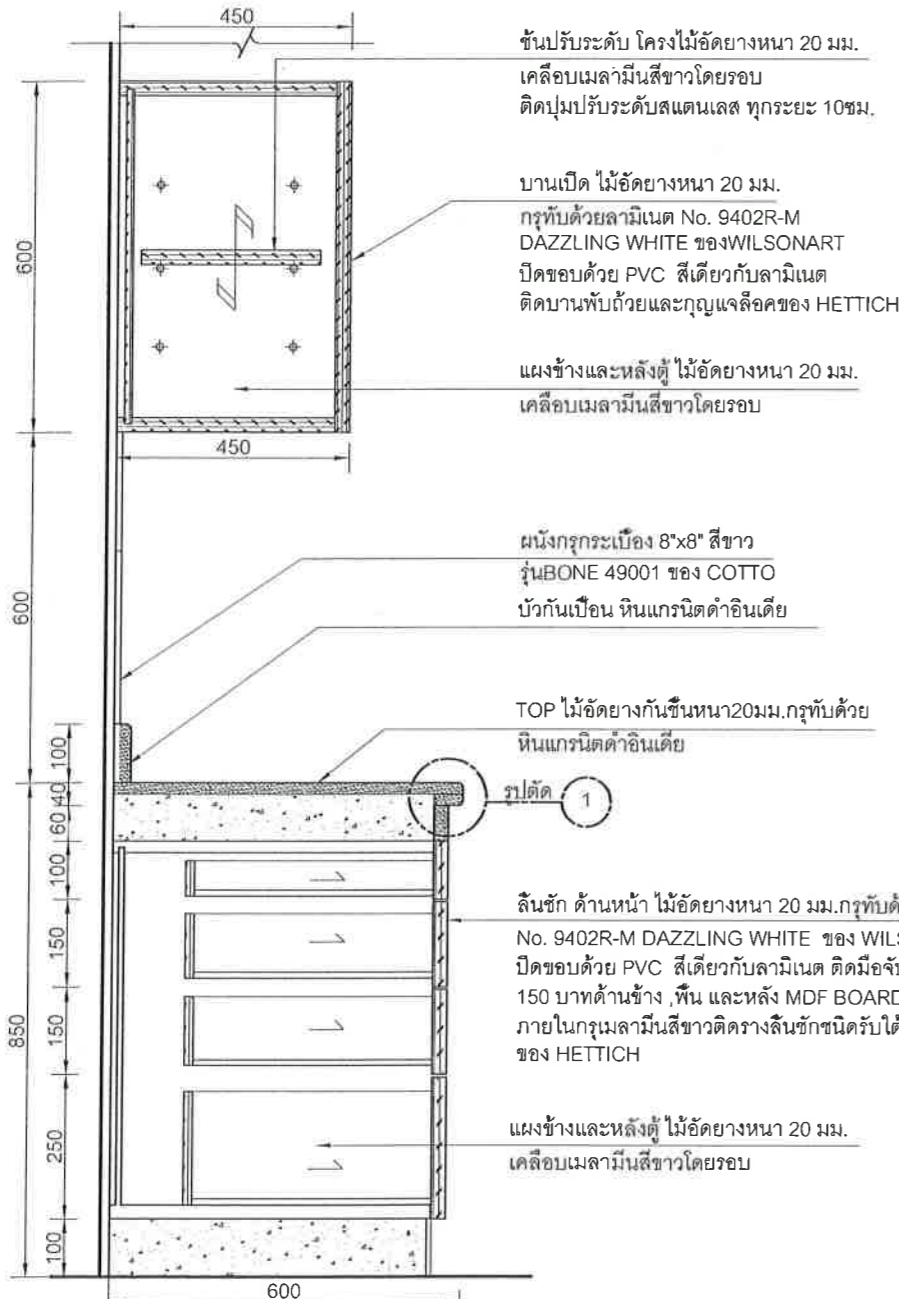

1 รูปตัด  
DT-4 1:12.5

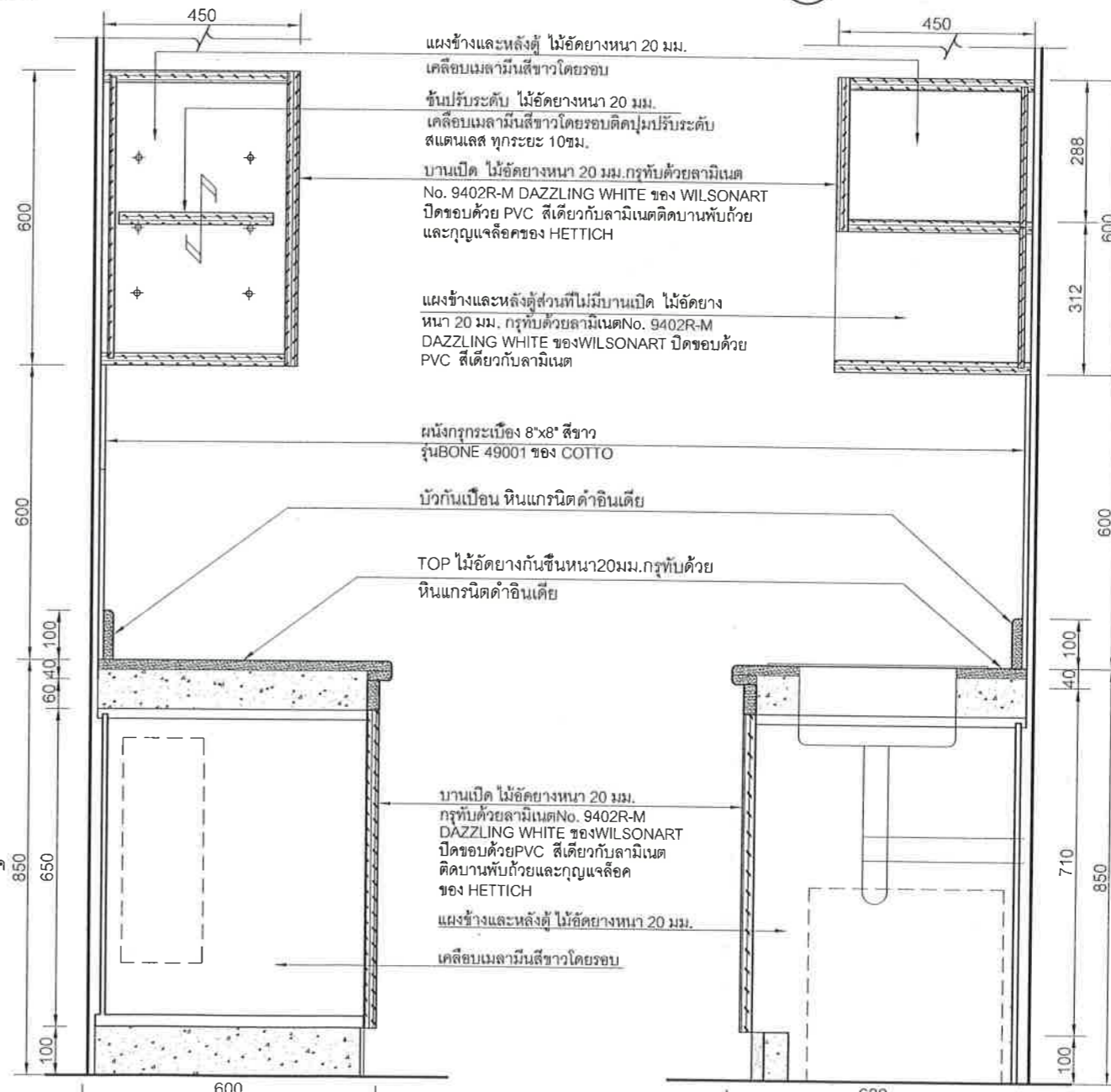

2 รูปตัด  
DT-4 1:12.5

3 รูปตัด  
DT-4 1:12.5

OWNER



ธนาคารเพื่อการส่งออกและนำเข้าแห่งประเทศไทย

PROJECT

โครงการออกแบบปรับปรุงธนาคารเอ็กซิม

LOCATION

สาขา หาดใหญ่

ARCHITECT

PROJECT MANAGER

INTERIOR DESIGNER

STRUCTURE ENG.

ELECTRICAL ENG.

SANITARY ENG.

MECHANICAL ENG.

DRAWING TITLE:

แบบขยาย BF 3 PANTRY

REVISION

No.	DATE	DESCRIPTION
1.		
2.		
3.		
4.		
5.		
6.		
7.		

CHECKED BY:

OVERALL CHECKED BY:

DESIGN CHECKED BY:

ARCH. CHECKED BY:

GENERAL CHECKED BY:

FUR/SIGN CHECKED BY:

JOB NO.

1711-02

DRAWN BY:

SCALE:

1:50

DATE:

12/07/60

DWG No.

DT-4

TOTAL

-